

2023
AUTUMN



サイスタ秋

Vol.
26

科学をはじめよう！サイエンススタート！

Pick
Up!

プラネタリウム 100周年

1923

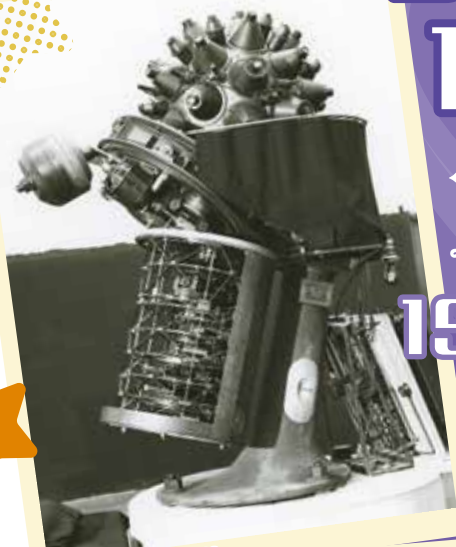
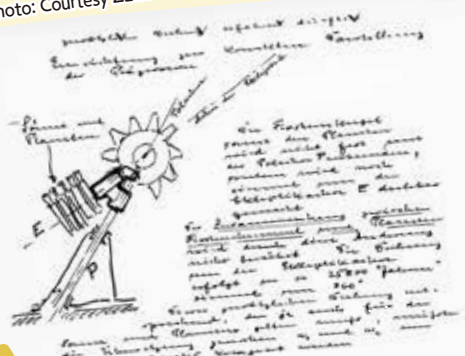

Photo: Courtesy ZEISS



2023



歴史がいっぱい

プラネタリウムに触れよう

スペースシアタープログラム

※11月7日(火)～10日(金)はメンテナンスおよび新番組準備のためシアターはお休みです。



プラネタリウム
100周年

～11月5日(日)～



©BANDAI

くまのがっこう ジャッキーのおほしさま

◆10:15～10:45
※土・日・祝のみ



©尼子騒兵衛/NHK・NEP

忍たま乱太郎の宇宙大冒険 with コズミックフロント☆NEXT やっぱり地球は回っていた!の段

◆11:30～12:15
※土・日・祝のみ
◆14:30～15:15



© Reef Distribution
© Softmachine/llusamedia/Senator/CAI

奇跡の地球のふしぎな森 —てんとう虫ドロシーの課外授業—

◆13:00～13:30
※土・日・祝のみ

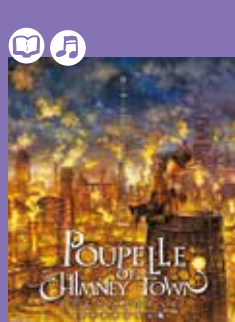

©Akihiro Nishino

えんとつ町のプペル ＜プラネタリウム版＞

◆16:00～16:45

11月11日(土)～2024年3月10日(日)

※11月25日(土)26日(日)12月23日(土)は、特別イベントのため、通常プログラムはお休みです。



©2022 原ゆたか / ポプラ社 映画かいけつゾロリ製作委員会



©青山剛昌 / 小学館・読売テレビ・TMS 1996



©2014 Kenji Williams, Remedy Arts LLC

お子様が泣いてもOK! キッズタイム キッズプラネタリウム かいけつゾロリ ラララ♪スターたんじょう

ゾロリはギターを弾いて歌う少女・ヒポポと出会い、スターに育てて大もうけしようとたくらむが、ある理由でヒポポは大きな声で歌えない。そんな中、オーディションに参加することになり…。果たして、ゾロリは自信がない少女をスターにできるのか!?
冒険×音楽のエンターテインメントがここに開幕!

◆キッズタイム(星空案内はありません) 10:15～10:45
◆キッズ・プラネタリウム(星空案内とセット) 13:00～13:45
※土・日・祝および11/20県民の日、年末年始(12/27、28、1/2～8)のみ
※11/23(木・祝)はイベントのため13:00～の回はお休みです。

プラネタリウム番組 名探偵コナン 星影の魔術師(マジシャン)

JAXAの展示会で披露される至宝、太陽系儀「輝きの天球」に対して、怪盗キッドから予告状が届いた。毛利小五郎と共にJAXAへやってきたコナンたちが、宇宙飛行士や研究員から最新の宇宙探査の成果を聞いていると、突然あたりが停電し、非常ベルが鳴った! 果たして今度こそ、怪盗キッドを捕まえることができるのだろうか?!

星空案内とセットでの上映です。

◆11:30～12:15
※土・日・祝および11/20県民の日、年末年始(12/27、28、1/2～8)のみ
◆14:30～15:15

プラネタリウム番組 美しい地球～BELLA GAIA

ケンジ・ウィリアムズの美しい音楽に包まれ、壮大なNASAの宇宙映像や自然が作り出す素晴らしい光景を堪能し、非日常的な世界に癒されてください。フィスク・フルドームフェスティバル最優秀賞、マカオ国際フルドームフェスティバル最優秀音楽賞、ジャクソンホール科学メディア賞最終選考作品。

星空案内とセットでの上映です。

◆16:00～16:45
※11/23(木・祝)はイベントのためお休みです。

マークの見方 ドキュメンタリー 音楽オススメ 天文 科学的視点 物語

- ◆時間 各回約45分 ※キッズタイムは約30分 ◆定員 各回160名
- ◆費用 観覧料(入館料別途) ※土曜日は、高校生以下は入館無料です。 ※0～2歳のお子様でも、座席を利用される場合は観覧料が必要です。
- ◆参加方法 当日9:30から、インフォメーションにて観覧券を販売します(先着順、開始時刻10分前で販売終了)。
- ◆備考 都合により、上映内容・日程を変更する場合があります。 ※スペースシアター内には車椅子専用スペースがありますので、ご利用の際はスタッフまでお声がけください。
※スペースシアター内にベビーカーでの入場はできませんので、入場時にお預かりいたします。
※スペースシアター内を含めて館内の飲食はできません(レストランや中庭テラスを除く)。蓋のない飲み物は、持ち込みもお断りいたします。



特別イベントの開催等によりプログラムの変更や休止の場合があります。プログラムの詳しい内容、今後の予定等は科学館HPをご覧ください▲

10/21(土) 要予約①

プラネタリウム 100周年 Special Night!

全国のプラネタリウム施設と連携して、世界に先駆けて近代プラネタリウムの100回目の誕生日をお祝いしましょう!
当日は、日本全国のプラネタリウム施設をオンラインで繋ぎ、プラネタリウムが誕生した100年前の星空を共有します。そのほか、プラネタリウム誕生の地、ドイツからの生中継や、当館を含む日本全国のプラネタリウム施設の様子の紹介なども行ないます。

- ◆時間 19:00～20:30 ◆定員 160名
- ◆対象 どなたでも ◆場所 スペースシアター
- ◆参加方法 事前申し込み ◆費用 無料
- ◆申込期間 9月9日(土)～10月7日(土)



©Photo Courtesy ZEISS



プラネタリウム
100周年

当日申込 (イベントチケット) が必要なイベント

ハロウィン

10/7(土)~10/31(火)



ハンティング空気砲
実験 **400円**



ジャックオーキャンドル
工作 **300円**



ひかるオリジナル
キーホルダー
こどもクラフト **200円**

10/1(日)~10/29(日)
土・日・祝日のみ



モンスターの
鳴き声コップ
サイエンス舞台 **100円**

アート・科学

11/1(水)~11/24(金)



偏光板の
マジックトンネル
実験 **300円**



スノーカイク
工作 **200円**



ゆびで
ぬりぬりアート
こどもクラフト **200円**

11/11(土)~11/20(月)
土・日・祝日・11/20(月)のみ



みつ
まろうラップ
サイエンス舞台 **100円**

クリスマス

11/25(土)~12/25(月)



雪がふえる?
結晶のクリスマスツリー
実験 **200円**



ギャラクシー
オーナメント
工作 **300円**



ビーズで雪降り
まつぼっくり
こどもクラフト **150円**

12/2(土)~12/24(日)
土・日・祝日のみ



ひか
る
クリスマスカード
サイエンス舞台 **100円**

実験 / 工作 共通案内

◇定員 各回30名 ◇対象 小学生~大人(未就学児は保護者が実験・作製で見学可能ですが、チケット購入は保護者人数分のみ)
◇場所 2F実験工作室 ◇費用 参加費(入館料別途) ※土曜日は、高校生以下は入館無料です。

こどもクラフト

◇定員 各回10名 ◇対象 未就学児~大人(未就学児が参加の場合は保護者同伴)
◇場所 M2F あそびの部屋 ◇費用 参加費(入館料別途) ※土曜日は、高校生以下は入館無料です。

サイエンス舞台

◇定員 なし(一度に入場可能な人数は10名) ◇対象 どなたでも
◇場所 2Fメインエントランス ◇費用 参加費(入館料別途) ※土曜日は、高校生以下は入館無料です。

土・日・祝日・11/20(月)・12/27(水)・12/28(木)のみ開催

プログラミング教室

MESH™で挑戦!
おたすけグッズ作り!



◇時間 11:00~11:45 **300円**
◇対象 小学生~大人(小学1・2年生は、参加者1名につき保護者1名の同伴必須)

ジャイロシューター
with LEGO WeDo2.0



◇時間 13:00~13:45 **250円**
◇対象 小学生~大人(保護者見学可)

ゴールキーパーロボ
with LEGO EV3



◇時間 14:30~15:30 **250円**
◇対象 小学3年生~大人(保護者見学可)

◇定員 8名 ◇場所 M2F マルチメディアコーナー ◇費用 参加費(入館料別途) ※土曜日は、高校生以下は入館無料です。
◇参加方法 当日9:30から、2Fインフォメーションにてイベントチケットを販売します(先着順、開始時刻10分前まで販売)。

実験・工作メニューの詳しい内容
今後の予定はこちらでチェック



こどもクラフトの詳しい内容
今後の予定はこちらでチェック



サイエンス舞台の詳しい内容
今後の予定はこちらでチェック



プログラミング教室の詳しい内容
今後の予定はこちらでチェック



事前申し込みが必要なイベント



10/28(土) 要予約②

て かん でん ち きょうしつ 手づくり乾電池教室



本物の乾電池とほぼ同じ材料や部品を使って、世界に一つだけのオリジナル乾電池を作りましょう。電気を作り出す仕組みなど、電池の原理にも迫ります。

- ◇時間 14:00~16:00
- ◇定員 20名
- ◇対象 小学生~中学生
(小学1・2年生は参加者1名につき保護者1名の同伴必須)
- ◇場所 2F実験工作室
- ◇費用 300円(入館料別途)
- ◇協力 一般社団法人電池工業会
- ◇申込期間 9月16日(土)~10月14日(土)



11/11(土) 要予約①

ほしぞら かん ぼう かい もくせい どせい 星空観望会「木星と土星」

この時期見ごろを迎える木星や土星を、望遠鏡で見てください。

- ◇時間 18:00~19:30
- ◇定員 30名
- ◇対象 どなたでも
- ◇場所 スペースシアター、展望テラス
天体観測室
- ◇費用 無料
- ◇申込期間 9月30日(土)~10月28日(土)



12/14(木) 要予約③

ほしぞら かん ぼう かい ざりゅうせいぐん 星空観望会「ふたご座流星群」

ピークを迎える「ふたご座流星群」の観測にチャレンジしましょう!

- ◇時間 19:00~20:30
- ◇定員 30名(予定)
- ◇対象 どなたでも
- ◇場所 スペースシアター、展望テラス
天体観測室
- ◇費用 無料
- ◇申込期間 11月2日(木)~11月30日(木)



11/25(土)~11/26(日) 要予約④

うちゅうひ こう し せん ぱつ し けん 宇宙飛行士選抜試験にちょうせん!

宇宙飛行士の選抜試験で実際に出题された問題に挑戦することができます。宇宙飛行士になるための方法や仕事内容等も解説します。目指せ、未来の宇宙飛行士!

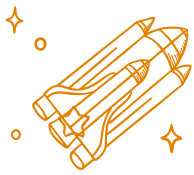

- ◇時間 10:30~12:00、
13:30~15:00
- ◇定員 8名
- ◇対象 小学生~大人
- ◇場所 2Fメインエントランス
- ◇費用 500円(入館料別途)
- ◇申込期間 10月14日(土)~11月11日(土)



12/23(土) 要予約⑤

ろうどく かい か がく かん クリスマス朗読会 in 科学館

テレビ山梨のアナウンサーをゲストにお迎えし、ドームスクリーンに絵本を映しながら朗読会を行います。

- ◇時間 11:00~12:00、13:30~14:30
- ◇定員 各回160名
- ◇対象 どなたでも
- ◇場所 スペースシアター
- ◇費用 観覧料(入館料別途)
年間パスポートをお持ちの方も観覧料が必要です。
- ◇申込期間 11月11日(土)~12月9日(土)



要予約イベント お申し込み方法のご案内

当館HP予約フォーム、または往復ハガキで各イベントの締め切り日までにお申し込みください。応募者多数の場合は、抽選とさせていただきます。

往復ハガキの場合

 ○○○○×××× ご自分の住所 氏名 ○○○○○○	1. イベント名 2. 参加者氏名とふりがな 3. 学年(大人の場合は年齢) 4. 参加人数 (*複数名で申込可能な場合のみ) 5. 郵便番号と住所 6. 電話番号 7. 希望の回および時間 (*複数回開催の場合のみ)	 40000023 甲府市愛宕町 358-1 山梨県立科学館 「イベント名」 係行 ○○○○○○
返信面		往信面

※①~⑦のイベントは、参加者氏名の欄に参加者全員の氏名をご記入の上、参加人数の合計(①,④~⑥は5名まで、②,③,⑦は4名まで)を必ず明記して下さい。

※重複応募、記入漏れ、記載事項や返信アドレス等に誤りがあった場合は無効とします。

※抽選結果は1週間前を目安にメール、または返信用ハガキでお知らせします(開催日の直前になっても結果が届かない場合は、科学館までお問い合わせください)。

※締め切り日は、各イベント欄をご覧ください。

予約フォームの場合 <https://www.kagakukan.pref.yamanashi.jp> から各イベントの予約フォームへお進みください。

※saisuta@kagakukan.pref.yamanashi.jpからメールを受信できるように設定をお願いします。

各イベント案内はこちら ▶▶



自由に参加できるイベント



11/11(土)~11/12(日)

やまなしサイエンス祭り

青少年のための科学の祭典 2023 山梨大会

毎年恒例の科学のお祭りが今年も開催されます。中学、高校、大学、企業等の団体による様々な科学体験のブースが館内に出張され、自由に参加できるスペシャルな2日間!

- ◇時間 9:30~16:00 ◇定員 なし ◇対象 どなたでも
- ◇場所 1F多目的ホールなど ◇費用 入館料のみ(※11/11(土)は高校生以下は入館無料)
- ◇参加方法 当日ブースごとに受付を行います。(整理券の有無は、当日直接ブースにお問い合わせください) 実験工作や子どもクラフト、ロボット&プログラミング教室は通常メニューを実施します。(参加費別途)

◇主催 山梨県立科学館、山梨科学推進グループ、公益財団法人 日本科学技術振興財団
◇後援 文部科学省、全国科学館連携協議会、全国科学博物館協議会、NHK、日本物理教育学会、一般社団法人日本生物教育学会、日本地学教育学会、日本基礎化学教育学会、一般社団法人日本科学教育学会、一般社団法人日本理科教育学会、一般社団法人日本地質学会、一般社団法人日本生物物理学学会、一般社団法人日本物理学学会、公益財団法人応用物理学会、公益財団法人日本化学会、一般社団法人日本機械学会、公益財団法人日本アイトープ協会、一般財団法人日本私学教育研究所、公益財団法人日本植物学会、公益財団法人日本動物学会、公益財団法人日本天文学会、公益財団法人日本工学会、一般社団法人電気学会、日本エネルギー環境教育学会



10/28(土)~10/29(日)

科学館でハロウィンを楽しもう!

科学館でハロウィンイベントを開催します。スペースシアターではハロウィン特別上映、実験工作室やあそびの部屋サイエンス屋台では、オバケやハロウィンにちなんだ工作などを実施します。詳細は当館HPをご覧ください。

プレゼントもあるよ!



11/4(土)

第25回ライトダウンやまなし



一年で一回、一時間だけ明かりを消して、美しい夜空と一緒に楽しみましょう。メイン会場の科学館では、コンサートやライトダウンのカウントダウン、プラネタリウム投影、星空観望会、クラフト(一部、事前予約制のものあり)などを実施します。

ライトダウンHP <http://www.lightdown-yamanashi.com/>

- ◇時間 18:00~21:00 ◇対象 どなたでも
- ◇場所 多目的ホール、展望テラス、スペースシアター、実験工作室等
- ◇費用 無料(一部有料クラフト等あり)

コラボイベント 要予約①

自分だけの望遠鏡をつくろう

月のクレーターまで見られる15倍の天体望遠鏡(星の手帖社製)を組み立てます。デコレーションをして、世界に一つだけのオリジナル望遠鏡を作りましょう。なぜ逆さに映るのか等、レンズについても解説します。



- ◇時間 18:30~19:45 ◇定員 30名
- ◇対象 小学生~大人 ◇場所 2F実験工作室
- ◇費用 2,200円 ◇申込期間 9月23日(土)~10月21日(土)

作品募集期間 10/1(日)~11/5(日)

採用作品投影期間 11/18(土)~12/28(木)

世界に一つだけの「オリジナル星座コンテスト」 作品募集&特別投影

星空に自分だけの星座を作り、オリジナルの物語を紡いでみませんか?ご応募いただいた作品の中から採用された作品を当館スペースシアター(プラネタリウム)の投影で紹介させていただきます!

詳細はホームページにて



11/1(水)~11/26(日)

宇宙飛行士くんれんだ!

「くんれんシート」に書かれたミッションをクリアして、科学館認定宇宙飛行士を目指そう!展示室を利用した「くんれん」をすべてクリアできた方には、「くんれん修了証」をお渡しします。

- ◇時間 9:30~17:00 ◇定員 なし
- ◇対象 未就学児~大人
- ◇場所 科学館全体 ※2F インフォメーション(修了証のお渡し)
- ◇費用 入館料のみ



毎日!

サイエンスショー

楽しい科学実験のショーを行います。詳細は、当館HPをご覧ください。

- ◇時間 ★10:00~10:25 ●11:00~11:25
●13:00~13:25 ★14:00~14:25
●15:00~15:25
- ※★の時間帯は土・日・祝日と11/20(月)県民の日、12/27(水)、28(木)のみ
- ◇対象 どなたでも ◇場所 1F サイエンスショーブース
- ◇費用 入館料のみ



土・日・祝日、11/20(月)、12/27(水)、28(木)

太陽観望会

天体観測室で太陽の観察を行います。黒点やプロミネンスが観察できるかも!?

- ◇時間 10:45~11:15 ◇対象 どなたでも
- ◇場所 R2F天体観測室 ◇費用 入館料のみ
- ※天候等により、中止となる場合があります。



11/23(木・祝)

大人のためのプラネタリウム 「熟睡プラネタリウム」

日頃の疲れを、プラネタリウムで癒しませんか?知的好奇心を刺激しつつ眠りを誘う、夢のような星空と宇宙の物語をお届けします。

- ◇時間 13:00~13:45、16:00~16:45
- ◇定員 160名
- ◇対象 中学生~大人 ※小学生以下は参加できません。
- ◇場所 スペースシアター
- ◇費用 観覧料(入館料別途)
年間パスポートをお持ちの方も観覧料が必要です。



ミュージアムショップ。

作って楽しい!
飾って楽しい!
集めて楽しい!

レストラン サイエンスシップ

ナノブロック & LaQ

宇宙に関連したアイテムが勢ぞろい★

ナノブロック
ミニナノ宇宙
コレクション

ナノブロック
ロケット発射台

ナノブロック
地球と月

LaQ
月面探査

10/1(日)
～11/30(木)

キャラメル
マロンサンデー

500円

濃厚なバニラソフトクリームに
栗とキャラメルソースをトッピング

- ◇時間 10:00から販売します。
- ◇注文方法 カウンターで直接注文してください。
- ◇備考 営業日時などは、当館HPをご覧ください。



INFORMATION

タイムテーブル

時間	2F スペースシアター (プラネタリウム・ドームシネマ)	R2F 天体観測室	2F 実験工作室 (実験・工作)	1F サイエンスショー	M2F あそびの部屋 (こどもクラフト)	M2F マルチメディアコーナー (ロボホビ&プログラミング教室)
9:00	キッズタイム かいてらすのりかみスターとごぼう ★10:15～10:45		9:30 開館			
10:00		太陽観望会 ★10:45～11:15	実験 ★10:00～10:30 工作 ★11:00～11:45	★10:00～10:25	10:00～10:30	
11:00	名探偵コナン 星影の魔術師(マジシャン) ★11:30～12:15			11:00～11:25	★11:00～11:30	MESHで観覧したすけがんズ映画 ★11:00～11:45
12:00						
13:00	キッズプラネタリウム かいてらすのりかみスターとごぼう ★13:00～13:45		実験 ◆13:00～13:30 工作 ★14:00～14:45	13:00～13:25	◆13:00～13:30	ジャイロショーター ★13:00～13:45
14:00	名探偵コナン 星影の魔術師(マジシャン) 14:30～15:15			★14:00～14:25	★14:00～14:30	ゴールキーパーロボ ★14:30～15:30
15:00				15:00～15:25		
16:00	美しい地球～BELLA GAIA 16:00～16:45				15:30～16:00	
			17:00 閉館			

※特別イベントの開催等によりプログラムの変更や休止の場合があります。★は土・日・祝日のみ行います。◆は平日は学習利用予約が入らなかった場合に開催します。
※11/20(月)県民の日、12/27(水)、28(木)は、土・日・祝日と同様のスケジュールとなります。

平日の団体用イベント開催枠の一般向け開催枠への振り替え

平日の学校等の団体利用向け開催枠の一部を、団体予約が入らなかった場合に一般来館者向け開催枠に変更いたします。開催日の約1ヶ月前に当館HPでお知らせいたしますので、ご確認ください。

土・日・祝日・11/20バス運行!!

※ただし、12月は日曜日のみ運行



かいてらすでは、山梨県の物産品を多数販売しています!
科学館の駐車場が混雑している際は、かいてらすの無料駐車場をご利用の上、路線バスでゆっくりご来館ください。

甲府駅北口発	科学館発
9:00	9:30
10:00	10:30
11:00	11:30
12:00	12:30
14:00	14:30
15:00	15:30
16:00	16:30
17:00	17:30

路線バス内で配布される乗車証明書で入館料がお得に!!

一般・大学生 520円→420円
小・中・高校生 220円→170円

※駐車場は台数に限りがありますので、ご来館の際には路線バスをご利用ください。

※土日祝日は駐車場等において混雑する時間帯があり、入館までにお時間を要する場合がございます。土・日・祝日の駐車場状況は、X(@science_parking)でお知らせしています。▶▶▶



10 OCTOBER 2023

日	月	火	水	木	金	土
1	2	3	4	5	6	7
8	9	10	11	12	13	14
15	16	17	18	19	20	21
22	23	24	25	26	27	28
29	30	31				

11 NOVEMBER 2023

日	月	火	水	木	金	土
	1	2	3	4		
5	6	7	8	9	10	11
12	13	14	15	16	17	18
19	20	21	22	23	24	25
26	27	28	29	30		

※11月20日(月)県民の日は、すべての方が入館無料!

12 DECEMBER 2023

日	月	火	水	木	金	土
					1	2
3	4	5	6	7	8	9
10	11	12	13	14	15	16
17	18	19	20	21	22	23
24	25	26	27	28	29	30
31						

- 休館日
- シアター休止日

料金表	一般・大学生	小・中・高校生	未就学児
入館料	520円	220円	無料
スペースシアター 観覧料(1回分)	310円	120円	120円※ (3歳以上)
年間パスポート (購入日から1年間有効)	2,070円	850円	—

土曜日は
高校生以下
入館無料

※0～2歳のお子様でも、スペースシアターの座席を利用される場合は観覧料が必要です。

- 年間パスポートとは、購入日から1年間を通じて、科学館への入館とスペースシアターの観覧が何度でもできるものです。
[再発行・返金について]
・年間パスポートの払い戻しや再発行はできません。
・諸般の事情により、展示室などをご利用いただけない場合がございます。その場合でも有効期限の延長や返金はできません。
- ※スペースシアターの特別イベント等では、年間パスポートは利用できません。
- 団体(20名様以上)料金は、入館料が一般・大学生:お一人様 420円、小・中・高校生:お一人様 170円です。
- 次の方には、団体料金が適用されます。
①甲府駅北口発の路線バスを利用された方(バス内で配布の乗車証明書をご提示ください)
②山梨県内の宿泊施設にお泊りの方(予約票、領収書等をご提示ください)
③ミュージアム甲斐・ネットワークの定期券をお持ちのご本人
- 次の方は、入館無料です。
①土曜日、こどもの日は、高校生以下の方
②65歳以上の方(年齢もしくは生年月日が確認できるものをご提示ください)
③障がい者手帳をお持ちの方とその介助の方1名
(障がい者手帳(コピー可・受給者証不可)をご提示ください)
④山梨県が制定する県民の日(11月20日)はすべての方



科学館情報を発信中!! /



科学館 HP



公式 X
@science_ypsc



公式 YouTube



公式 Instagram
@science_ypsc

山梨県立科学館

Yamanashi Prefectural Science Center
〒400-0023 山梨県甲府市愛宕町358-1
TEL.055-254-8151



YAMANASHI

https://www.kagakukan.pref.yamanashi.jp

指定管理者 山梨科学推進グループ (テレビ山梨・コングレ・東急コミュニティー・D&Dピクチャーズ)