

2023
SUMMER



サイスタ夏

Vol.
25

科学をはじめよう！サイエンススタート！

Pick
Up!

山梨県立科学館開館25周年記念

令和5年度夏期特別企画展



夏休みは昆虫に夢中！

2023年

7月15日(土) ~ 8月27日(日)

9:00~17:30

(入館・入場は17:00まで)

*8月21日(月)~27日(日)は9:30~17:00(入館・入場は16:30まで)

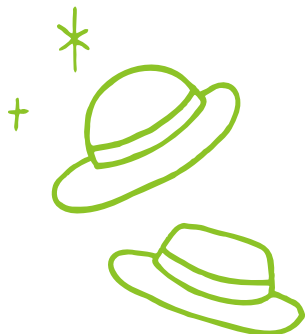

MAIN EVENT

山梨県立科学館開館25周年記念
令和5年度夏期特別企画展

2023年

7月15日(土)~8月27日(日)

9:00~17:30 (入館・入場は17:00まで)

*8月21日(月)~27日(日)は9:30~17:00 (入館・入場は16:30まで)

開館25周年を記念する特別展のテーマは、地球上でもっとも繁栄している生物「**昆虫**」です。多目的ホールに「昆虫の森」を再現し、生きているオオカブトに触れたり、様々な昆虫を観察したりできます!

■場所 多目的ホール
■入場料 大人 300円 / 小人(小・中・高校生) 100円
未就学児 無料

※入館料別途(土曜日は、高校生以下は入館無料)
※未就学児は、高校生以上の保護者同伴が必要。
※再入場は一律100円
※混雑時は整理券を配布し、順番制・定員制となる場合があります。

■主催 山梨県立科学館・山梨科学推進グループ
■後援 山梨県教育委員会・甲府市教育委員会・山梨日日新聞社
朝日新聞甲府総局・産経新聞甲府支局・毎日新聞甲府支局
読売新聞甲府支局・山梨放送・エフエム富士・山梨新報社
■協力 VLOO・ディスプレイ遠藤
山田秋津(昆虫蒐集家)
■監修 北杜市オオムラサキセンター
■制作 テレビ山梨事業部

おすすめゾーンを
紹介!



生体タッチゾーン 二大カブトムシとの出会い

ヘラクレスオオカブトとアトラスオオカブトの
大人気カブトムシに触れることができます。



生体観察ゾーン 鎧を持つ昆虫たちの森

世界中の珍しいカブトムシやクワガタが大集合。
じっくりと観察することができます。



デジタルアトラクションゾーン 昆虫バトルレース

プロジェクションマッピングによる
昆虫キャラクターたちの木登りバトルレース。



▼特別企画展コラボイベント▼

7/15(土)・16(日)・17(月・祝)・22(土)・23(日)
7/29(土)・30(日) 8/26(土)・27(日)

顕微鏡でいろいろな昆虫を見てみよう!

昆虫を拡大してみると不思議がいっぱい!
昆虫のサンプルから好きなものを選んで、見てみよう!!

◇時間 9:00~11:30 13:00~17:00
※開催時間中はいつ来てもOK
◇定員 なし ◇対象 どなたでも
◇場所 2F メインエントランス
◇費用 入館料のみ※土曜日は、高校生以下は入館無料です。
◇参加方法 当日会場までお越しください。混雑時は整理券を配布し、
順番制・定員制となる場合があります。



8/11(金・祝)~8/20(日)

昆虫キーホルダーを作ろう!

好きな昆虫の絵柄を選んで色を塗って、
オリジナルのキーホルダーを作ろう!
《持ち帰り品》 つくったキーホルダー

◇時間 9:00~11:30 13:00~17:00
※開催時間中はいつ来てもOK
◇定員 なし ◇対象 どなたでも
◇場所 2F メインエントランス
◇費用 100円(入館料別途)※土曜日は、高校生以下は入館無料です。
◇参加方法 当日会場までお越しください。混雑時は整理券を配布し、
順番制・定員制となる場合があります。



7/24(月)・31(月) 8/7(月)・21(月) 要予約①

昆虫標本を作ろう!

実際に昆虫を使用して標本作製します。昆虫を
長期保存するためにはどのようなことに注意し、
処理をすればいいのかわかりながら作製します。
《持ち帰り品》 つくった昆虫標本

◇時間 14:00~15:30
◇定員 10名 ◇対象 小学4年生~大人(小学3年生以下の
方は、参加者1名につき保護者1名同伴で参加可能)
◇場所 2F メインエントランス
◇費用 1,500円(入館料別途)
◇参加方法 予約が必要なイベントです。当館HPの予約フォーム、または
往復ハガキでお申込みください(応募者多数の場合は抽
選)。詳しくは、当館HPをご覧ください。



企画展詳細はHPをチェック! ▶▶▶



夏休みは昆虫に夢中!

スペースシアタープログラム

7月15日(土)
～11月5日(日)



※7月11日(火)～14日(金)はメンテナンスおよび新番組準備のためシアターはお休みです。



©BANDAI

お子様が泣いてもOK! キッズタイム

くまのがっこう ジャッキーのおほしさま

くまのがっこうの12ひきのくまのこたちは、おほしさまを見るために森へやってきました。物知りのアントンおにいちゃんのお話を聞き、ジャッキーはおほしさまをたくさん知ることができました。

お家にかえり、「おほしさまのペンダント」がないと気づいたジャッキーは、ひとりでの森へ探しに行きますが…。

星空案内はありません。

10:15～10:45
※土・日・祝および7/15～8/20の毎日

キッズプラネタリウム

忍たま乱太郎の宇宙大冒険 with コズミックフロント☆NEXT やっぱり地球は回っていた!の段

イタリア・ピサから来たという少年・レオ(ガリレオ)が、天文学者のコペルニクスが記した「地動説」にまつわる本を読んでいた。

忍術学園の遠眼鏡(とうめがね)で木星の衛星の動きを確かめたレオは、地動説の真実を知ることができるのでは、と考える。そこへあやしい怪現象をまとめた乱太郎がやってきて…!?

キッズ向け星空案内とセット

11:30～12:15 ※土・日・祝および7/15～8/20の毎日
14:30～15:15



©尼子騒兵衛/NHK・NEP



© Reef Distribution
© Softmachine/Illusamedia/Senator/CAI

お子様が泣いてもOK! キッズタイム

奇跡の地球のふしぎな森 ～てんとう虫ドロシーの課外授業～

てんとう虫のドロシーとホルタルのマイクは昆虫がっこうに通う生徒です。今日は2匹がみんなの前で、「木」について研究結果を発表する日。ドロシーとマイクは上手に発表することができますでしょうか?

さあ、小さな虫たちが見る世界と地球のふしぎな森について学んでみましょう!

星空案内はありません。

13:00～13:30
※土・日・祝および7/15～8/20の毎日

えんとつ町のプペル ＜プラネタリウム版＞

4000メートルの崖にかこまれ、あおい空も、かがやく星も知らないえんとつだけの町がありました。

あるとき、夜空をかける配達屋さんが、配達中の心臓をすっかりおとしてしまいました。えんとつ町のはずれのゴミ山で、ドクドクあばれる心臓に、ゴミがあれこれくっついて、とつともくさいゴミ人間が生まれたのです。

一般向け星空案内とセット

16:00～16:45

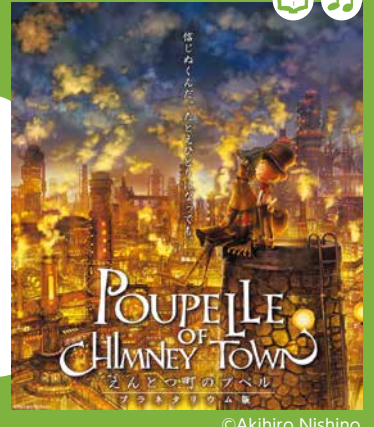

©Akihiro Nishino

マークの見方



ドキュメンタリー



音楽オススメ



天文



科学的視点



物語

- ◇時間 各回約45分 ※キッズタイムは約30分
- ◇定員 各回160名
- ◇費用 観覧料(入館料別途) ※土曜日は、高校生以下は入館無料です。 ※0～2歳のお子様でも、座席を利用される場合は観覧料が必要です。
- ◇参加方法 当日9:30から、インフォメーションにて観覧券を販売します(先着順、開始時刻10分前で販売終了)。 ※7/15～8/20は9:00から販売します。
- ◇備考 都合により、上映内容・日程を変更する場合があります。 ※スペースシアター内には車椅子専用スペースがありますので、ご利用の際はスタッフまでお声がけください。 ※スペースシアター内にベビーカーでの入場はできませんので、入場時にお預かりいたします。 ※スペースシアター内を含めて館内での飲食はできません(レストランや中庭テラスを除く)。蓋のない飲み物は、持ち込みもお断りいたします。



プログラムの詳しい内容、今後の予定等は科学館HPをご覧ください▲

星を見る会事業

最新情報につきましては、当館HPをご覧ください。

8/13(日)

要予約②

ほしぞら かんぼう かい ざりゅうせいぐん 星空観望会「ペルセウス座流星群」

プラネタリウムで今夜見える星空を予習した後、展望テラスで実際に星の観察をします。この日は「三大流星群」の1つ「ペルセウス座流星群」を観察します。

◇時間 19:00～20:30 雨や曇りの場合はプラネタリウム投影(19時00分～19時45分)のみ実施します。
◇募集期間 6月30日(金)～7月23日(日)

9/29(金)

要予約③

てんもん がくしゅうこう ざ ちゅうしゅう めいげつ 天文学習講座「中秋の名月」

旧暦8月15日の「中秋の名月」を観察します。前半のプラネタリウムでは「中秋の名月」にまつわる話と今夜見ることができる星の解説を行います。

◇時間 18:00～19:30 雨や曇りの場合はプラネタリウム投影(18時～18時45分)のみ実施します。
◇募集期間 8月18日(金)～9月8日(金)

- ◇定員 30名(予定) ◇対象 どなたでも ◇場所 2Fスペースシアター、展望テラス、天体観測室 ◇費用 無料
- ◇参加方法 当館HP予約フォーム、または往復ハガキでお申し込みください(応募者多数の場合は抽選)。申込人数の上限は1グループ5名までです(6名以上での申込不可)。
- ◇備考 天気が悪い場合はプラネタリウム観覧のみです。

9/21(木)

「アンタレス食」オンライン配信

ささり座の1等星アンタレスが上弦前の月に隠される様子を観察しましょう。天体観測室の望遠鏡からインターネットで中継を行います。

- ◇時間 17:00～19:00
- ◇対象 どなたでも
- ◇場所 オンライン配信(YouTubeライブで実施予定)
- ◇参加方法 詳しくは、当館HPをご覧ください。
- ◇備考 天気が悪い場合は中止します。



当日申込 (イベントチケット) が必要なイベント

実験メニュー

6月24日(土)～7月14日(金)

マジックランタン

《持ち帰り品》
つくったランタン、解説書

雨を浴びているカエルが描かれたランタンの灯りをつけると、カエルが傘をさしている絵が浮かび上がる!? 光の反射と透過について解説します。

- ◇時間 ●10:00～10:30(土・日・祝日のみ) ●13:00～13:30(平日は学習利用予約が入らなかった場合に開催)
◇参加方法 当日9:30から、2Fインフォメーションにてイベントチケットを販売します(先着順、開始時刻10分前で販売終了)。

300円



7月15日(土)～7月28日(金)

ひか 光るスライム

《持ち帰り品》つくったスライム、解説書

明るいところでは光を吸収し、暗いところでは光を放つスライムを作ります。物質の三態(固体・液体・気体)についても、解説します。

- ◇時間 ●10:00～10:30 ●13:00～13:30
◇参加方法 当日9:00から、2Fインフォメーションにてイベントチケットを販売します(先着順、開始時刻10分前で販売終了)。

200円



工作メニュー

6月24日(土)～7月14日(金)

ダンシング! モーターロボット

《持ち帰り品》つくったモーターロボット、解説書

モーターを使用して、右・左・直進と様々な動きができるモーターロボットを作ります。モーターを動かすにはどうすればよいのか、ちょこっと本格的な電子工作が体験できます。

- ◇時間 ●11:00～11:45(土・日・祝日のみ) ●14:00～14:45
◇参加方法 当日9:30から、2Fインフォメーションにてイベントチケットを販売します(先着順、開始時刻10分前で販売終了)。

500円



7月15日(土)～7月28日(金)

アクション アクアリウム

《持ち帰り品》つくったアクアリウム、解説書

魚の形をしたおもちゃをペットボトルに入れ、水族館を作ります。ペットボトルを手で握ると、魚が浮いたり沈んだりする、不思議な水族館です。

- ◇時間 ●11:00～11:45 ●14:00～14:45
◇参加方法 当日9:00から、2Fインフォメーションにてイベントチケットを販売します(先着順、開始時刻10分前で販売終了)。

300円



実験・工作メニューの詳しい内容
今後の予定等はこちらでチェック



実験 / 工作 共通案内

- ◇定員 各回30名 ◇対象 小学生～大人(未就学児は保護者が実験・作製で見学可能ですが、チケット購入は保護者人数分のみ)
◇場所 2F実験工作室 ◇費用 参加費(入館料別途)※土曜日は、高校生以下は入館無料です。

あそびの部屋 ことばクラフト

6月24日(土)～7月14日(金)

ちびっこスライム

《持ち帰り品》つくったスライム、解説書

みんな大好きびよ～ん～んと伸びるスライムを作り、ちぎったり、のぼしたり、混ぜたり、いろいろなミニ実験を通してスライムの謎に迫ります。

- ◇時間 ●10:00～10:30, 11:00～11:30(土・日・祝日のみ) ●13:00～13:30(平日は学習利用予約が入らなかった場合に開催) ●14:00～14:30(土・日・祝日のみ) ●15:30～16:00
◇参加方法 当日9:30から、2Fインフォメーションにてイベントチケットを販売します(先着順、開始時刻10分前で販売終了)。

150円



7月15日(土)～7月28日(金)

おひさまチェックストラップ

《持ち帰り品》つくったストラップ、解説書

太陽の光に当てると色が変わる不思議なビーズを使ってストラップを作ります。色が変わる理由、紫外線、日焼けについて解説します。

- ◇時間 ●10:00～10:30 ●11:00～11:30 ●13:00～13:30 ●14:00～14:30 ●15:30～16:00
◇参加方法 当日9:00から、2Fインフォメーションにてイベントチケットを販売します(先着順、開始時刻10分前で販売終了)。



ことばクラフトの詳しい内容
今後の予定はこちらでチェック



- ◇定員 各回10名 ◇対象 未就学児～大人(未就学児が参加の場合は保護者同伴)
◇場所 M2F あそびの部屋 ◇費用 参加費(入館料別途)※土曜日は、高校生以下は入館無料です。

プログラミング教室

土・日・祝日(7月15日～8月20日は毎日開催!)

MESH™で挑戦! おたすけグッズ作り!

プログラミングを駆使して、日用品を「生活をもっと便利にしてくれるおたすけグッズ」に大変身させましょう!



- ◇時間 11:00～11:45
◇対象 小学生～大人(小学1・2年生は、参加者1名につき保護者1名の同伴必須)

300円

ジャイロシューター with LEGO WeDo2.0

回らないこまを改造し、長く回るようにする方法を探りましょう!



- ◇時間 13:00～13:45
◇対象 小学生～大人(保護者見学可)

250円

ゴールキーパーロボ with LEGO EV3

プログラミングで動くキーパーロボをつくりましょう。あなたのロボットはボールを止められるでしょうか?



- ◇時間 14:30～15:30
◇対象 小学3年生～大人(保護者見学可)

250円

- ◇定員 8名 ◇場所 M2F マルチメディアコーナー ◇費用 参加費(入館料別途)※土曜日は、高校生以下は入館無料です。
◇参加方法 当日9:30から、2Fインフォメーションにてイベントチケットを販売します(先着順、開始時刻10分前まで販売)。
※7月15日～8月20日は9:00から販売します。

プログラミング教室の詳しい内容
今後の予定はこちらでチェック



事前申し込みが必要なイベント

8/8(火) **要予約①**

リフレッシュ理科教室

楽しい科学工作を大学の先生と作ります。
※工作によって時間が異なります。

(A)「グルグルパワー!とびだセルーレット」
カップにビーズを入れて、グルグル回してみよう!ビーズがカップの内側をクルクル回りながらのぼります。のぼりきったら、ルーレット!何点取れるかな?

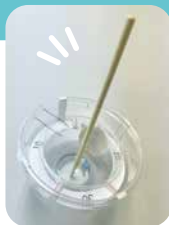

(B)「ブルブルパワー!きのぼりレース」
モーターのスイッチを入れると、カップがブルブルふるえて、動物たちが木のぼりを始めます。さあ、どっちが勝つか、競走してみよう!



- ◇時間 (A)13:00~14:30 (B)15:00~16:30 ◇定員 各回30名
- ◇対象 小学生~中学3年生(保護者見学可)(小学3年生以下の方は、参加者1名につき保護者1名同伴で参加可能)
- ◇場所 2F実験工作室 ◇費用 入館料のみ ※土曜日のため、高校生以下は入館無料です。
- ◇参加方法 当館HP予約フォーム、または往復ハガキでお申し込みください(応募者多数の場合は抽選)。 ◇締め切り 7月25日(火)必着



◀応用物理学会
東海支部理科教室
LINE公式アカウント

9/3(日) **要予約②**

愛宕山の自然を調べてみよう!~ネイチャーゲーム編~

元・中学校の校長先生である加藤先生と一緒に科学館周辺を散策し、楽しみながら自然観察をします(雨天時は館内で別プログラムを行います)。

- ◇時間 10:00~12:00 ◇定員 親子8グループ ◇対象 小学生とその保護者(参加者1名につき保護者1名の同伴が必要)
- ◇場所 2Fメインエントランス、屋外 ◇費用 300円(入館料別途)
- ◇参加方法 当館HP予約フォーム、または往復ハガキでお申し込みください(応募者多数の場合は抽選)。※申込人数の上限は1グループ4名までです(5名以上での申込不可)。
- ◇締め切り 8月20日(日)必着

一緒に自然観察
しましょう!



要予約イベント お申し込み方法のご案内

予約フォーム
の場合

<https://www.kagakukan.pref.yamanashi.jp> から
各イベントの 予約フォーム へお進みください。

※saisuta@kagakukan.pref.yamanashi.jpからメールを受信できるように設定をお願いします。

当館HP予約フォーム、または往復ハガキで各イベントの締め切り日までに申し込みください。応募者多数の場合は、抽選とさせていただきます。

- ※重複応募、記入漏れ、記載事項や返信アドレス等に誤りがあった場合は無効とします。
- ※抽選結果はメール、または返信用ハガキでお知らせします(開催日の直前になっても結果が届かない場合は、科学館までお問い合わせください)。
- ※締め切り日は、各イベント欄をご覧ください。

往復ハガキ
の場合

- ※①④のイベントは、参加者1名につき1枚の往復ハガキでご応募ください。予約フォームの場合も同様をお願いします。
- ※②③⑤のイベントは、参加者氏名の欄に参加者全員の氏名をご記入の上、参加人数の合計(②③は最大5名、⑤は4名まで)を必ず明記してください。

ご自分の住所
氏名

返信面

410101023

甲府市愛宕町 358-1
山梨県立科学館

「イベント名」
係行

往信面



自由に参加できるイベント

毎日!

サイエンスショー

楽しい科学実験のショーを行います。詳細は、当館HPをご覧ください。

- ◇時間 ●10:00~10:25(土・日・祝日・7/15~8/20)
●11:00~11:25 ●13:00~13:25
●14:00~14:25(土・日・祝日・7/15~8/20)
●15:00~15:25 ●16:00~16:25(7/15~8/20)
- ◇場所 1F サイエンスショーブース

7/19(水)・21(金)・26(水)・28(金) 8/2(水)・4(金)・9(水)

理科なんでも相談室

夏休みの自由研究などの理科や科学に関する質問・お悩みにお答えするコーナー。何でも気軽に質問してみてください!

- ◇時間 ●10:00~11:30 ●13:00~14:30
- ◇場所 2Fメインエントランス



夏休みの
強い味方に!

8/19(土)

わくわくワークショップ

山梨県立大学学生サークル「おはなしくらぶ」をお迎えし、未就学児と保護者を対象とした手遊びやパネルシアター、紙芝居などの楽しいワークショップを行います。

- ◇時間 ●10:30~11:00 ●12:30~13:00 ●14:30~15:00
- ◇定員 各回4グループ
- ◇対象 未就学児とその保護者
- ◇場所 M2F あそびの部屋 ◇費用 入館料のみ
- ◇参加方法 2Fインフォメーションで整理券を配布します(先着順)。



レストラン サイエンスシッフ

7/15(土)
~8/20(日)

ゼリージュース

500円



夏らしい紫と青のゼリーが入ったドリンク。
アイスクリームとカルピスで暑さを吹き飛ばそう!

- ◇時間 10:00から販売します。
- ◇注文方法 カウンターで直接注文してください。
- ◇備考 営業日時などは、当館HPをご覧ください。

ミュージアムショップ

あなたはどっち派?

アウトドア派のあなたは!



ムーンボール

地面に投げつけると
高く、遠くに跳ね上がります



冒険キットSTV-7

顕微鏡・拡大鏡など
7つの機能を持つ
便利アイテム

インドア派のあなたは!



3D 球体パズル 地球儀

天文イラストの第一人者
KAGAYA監修の下で
制作されたパズル



食品サンプルを作るキット

約1時間で
本物そっくりなアイスが
できあがります

タイムテーブル

7/15(土)~8/20(日)

時間	2F スペースシアター (プラネタリウム・ドームシネマ)	太陽観察	2F 実験工作室 (実験・工作)	1F サイエンスショー	M2F あそびの部屋 (こどもクラブ)	M2F マルチメディアコーナー (ロボット&プログラミング教室)
9:00	キッズタイム くまのこぞうのひまわり 10:15~10:45	HP 確認してください	9:00 開館	10:00~10:25	10:00~10:30	
10:00			★10:00~10:30	★10:00~10:25	★10:00~10:30	
11:00	忍たま乱太郎の宇宙大冒険 11:30~12:15		★11:00~11:45	★11:00~11:25	★11:00~11:30	MESH™で観覧お楽しみ付グッズ作り ★11:00~11:45
12:00	キッズタイム 奇跡の地球のふしぎな森 13:00~13:30		★13:00~13:30	★13:00~13:25	★13:00~13:30	★13:00~13:45
13:00			★13:00~13:30	★14:00~14:25	★14:00~14:30	★14:30~15:30
14:00	忍たま乱太郎の宇宙大冒険 14:30~15:15		★14:00~14:45	★15:00~15:25	★15:30~16:00	
15:00						
16:00	えんとつ町のプペル 16:00~16:45		16:00~16:25			
			17:30 閉館			

タイムテーブル

8/21(月)~

時間	2F スペースシアター (プラネタリウム・ドームシネマ)	太陽観察	2F 実験工作室 (実験・工作)	1F サイエンスショー	M2F あそびの部屋 (こどもクラブ)	M2F マルチメディアコーナー (ロボット&プログラミング教室)
9:00	キッズタイム くまのこぞうのひまわり ★10:15~10:45	HP 確認してください	9:30 開館	10:00~10:25	10:00~10:30	
10:00			★10:00~10:30	★10:00~10:25	★10:00~10:30	
11:00	忍たま乱太郎の宇宙大冒険 ★11:30~12:15		★11:00~11:45	★11:00~11:25	★11:00~11:30	MESH™で観覧お楽しみ付グッズ作り ★11:00~11:45
12:00	キッズタイム 奇跡の地球のふしぎな森 ★13:00~13:30		★13:00~13:30	★13:00~13:25	★13:00~13:30	★13:00~13:45
13:00			★13:00~13:30	★14:00~14:25	★14:00~14:30	★14:30~15:30
14:00	忍たま乱太郎の宇宙大冒険 14:30~15:15		★14:00~14:45	★15:00~15:25	★15:30~16:00	
15:00						
16:00	えんとつ町のプペル 16:00~16:45					
			17:00 閉館			

- 特別イベントの開催等によりプログラムの変更や休止場合があります。
- ※8/7(月)、8(火) 13:00実験、14:00工作は特別イベントのためお休みです。
- ★は土・日・祝日のみ行います。 ●◆は平日は学習利用予約が入らなかった場合に開催します。

平日の団体用イベント開催枠の一般向け開催枠への振り替え

平日の学校等の団体利用向け開催枠の一部を、団体予約が入らなかった場合に一般来館者向け開催枠に変更いたします。開催日の約1ヶ月前に当館HPでお知らせいたしますので、ご確認ください。

7月15日(土)~8月27日(日)は毎日無休で開館!

開館時間にご注意ください!

- ~7/14 9:30~17:00 (入館は16:30まで)
- 7/15~8/20 9:00~17:30 (入館は17:00まで)
- 8/21~ 9:30~17:00 (入館は16:30まで)

土・日・祝日 バス運行!!

7/15(土)~8/20(日)は毎日運行!



かいてらすでは、山梨県の物産品を多数販売しています!
科学館の駐車場が混雑している際は、かいてらすの無料駐車場をご利用の上、路線バスでゆっくりご来館ください。

甲府駅北口発	科学館発
9:00	9:30
10:00	10:30
11:00	11:30
12:00	12:30
14:00	14:30
15:00	15:30
16:00	16:30
17:00	17:30

路線バス内で配布される乗車証明書で
入館料がお得に!!
一般・大学生 520円→420円
小・中・高校生 220円→170円

片道
大人 210円
子ども 110円
かいてらす→科学館
大人 150円
子ども 80円

※駐車場は台数に限りがありますので、ご来館の際には路線バスをご利用ください。

※土日祝日は駐車場等において混雑する時間帯があり、入館までにお時間を要する場合がございます。土・日・祝日の駐車場状況は、Twitter(@science_parking)でお知らせしています。

料金表	一般・大学生	小・中・高校生	未就学児
入館料	520円	220円	無料
スペースシアター 観覧料(1回分)	310円	120円	120円※ (3歳以上)
年間パスポート (購入日から1年間有効)	2,070円	850円	—

土曜日は
高校生以下
入館無料

- 0~2歳のお子様でも、スペースシアターの座席を利用される場合は観覧料が必要です。
- 年間パスポートとは、購入日から1年間を通じて、科学館への入館とスペースシアターの観覧が何度でもできるものです。
[再発行・返金について]
・年間パスポートの払い戻しや再発行はできません。
・諸般の事情により、展示室などをご利用いただけません場合がございます。
その場合でも有効期限の延長や返金はできません。
※スペースシアターの特別イベントでは、年間パスポートは利用できません。
- 団体(20名様以上)料金は、入館料が一般・大学生:お一人様 420円、小・中・高校生:お一人様 170円です。
- 次の方には、団体料金が適用されます。
①甲府駅北口発の路線バスを利用された方(バス内で配布の乗車証明書をご提示ください)
②山梨県内の宿泊施設にお泊りの方(予約票、領収書等をご提示ください)
③ミュージアム甲斐ネットワークの定期券をお持ちのご本人
- 次の方は、入館無料です。
①土曜日、こどもの日は、高校生以下の方
②65歳以上の方(年齢もしくは生年月日が確認できるものをご提示ください)
③障がい者手帳をお持ちの方とその介助の方1名
(障がい者手帳(コピー可・受給者証不可)をご提示ください)
④山梨県が制定する県民の日(11月20日)はすべての方



科学館情報を発信中!! /



科学館 HP



公式 Twitter
@science_ypsc



公式 YouTube



公式 Instagram
@science_ypsc

山梨県立科学館
Yamanashi Prefectural Science Center
〒400-0023 山梨県甲府市愛宕町358-1
TEL.055-254-8151



YAMANASHI

<https://www.kagakukan.pref.yamanashi.jp>

指定管理者 山梨科学推進グループ (テレビ山梨・コングレ・東急コミュニティー・D&Dピクチャーズ)