

科学を
はじめよう!
サイエンス
スタート!

令和4年度春期特別企画展

VOL.
24

令和5年
2月21日発行



LOVOT (らぼっと) ©GROOVE X

未来の

みらいのかかくかん

科学館

見て・学べて・遊べる!
魔法のテーマパーク

科学館で「みらい」を
体験してみよう!



期間中
無休

2023年3月18日土 ~ 4月9日日 9:30~17:00
(入館・入場は16:30まで)

スペースシアター **新番組**

2023年3月18日土

から上映開始!!

◎お子様が泣いてもOK!の「キッズタイム」と
◎「キッズ向け星空案内」とセットでの上映
があります!



©Benesse corporation 2023 All right reserved.

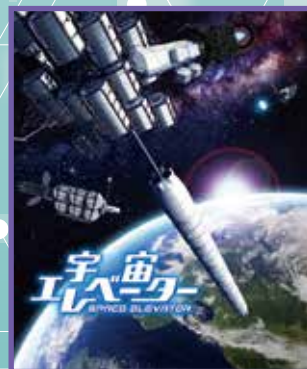

©2017 NHK ©小松市/NED

新型コロナウイルス感染防止対策実施中 当館は「やまなしグリーン・ゾーン認証施設」です。



当日申込もしくは事前申込
(HPから簡単入力)



マスク着用・手洗い
手指消毒



発熱時の入館自粛

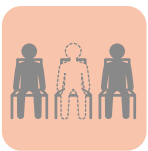

定員の削減



一部展示の休止



常時換気・清掃・消毒



飛沫感染防止シート

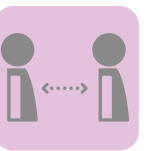

適切な距離確保



当館では「新型コロナウイルス感染拡大予防ガイドライン」に基づいた対策を講じながらイベント等を実施しています。

新型コロナウイルス感染症の蔓延状況により、掲載内容が変更・休止となる場合があります。最新情報は、当館HPをご覧ください。

令和4年度春期特別企画展

未来の科学館

みらいのかがかん

2023年 **3月18日土** ~ **4月9日日**

9:30~17:00 (入館・入場は16:30まで)



期間中
無休

見て・学べて・遊べる!
魔法のテーマパーク

『未来の科学館』をテーマに、グリーンバック合成による宇宙旅行やバーチャル・リアリティー (VR) を駆使した最新映像技術、エアレースの高速フライトなどを本物さながらに体験できます。さらに、人とロボットとの新しい関係についても楽しみながら学べる特別企画展です。

◇場所 1F多目的ホール ◇入場料 大人200円 小人(小・中・高校生)100円 未就学児無料

※入館料別途(土曜日は、高校生以下は入館無料です)。 ※未就学児は、高校生以上の保護者同伴が必要です。

※1F多目的ホール入口にて入場券を販売します。 ※当日に限り再入場可能です。

※混雑時は整理券を配布し、順番制・定員制となる場合があります。

◇主催 山梨県立科学館
山梨科学推進グループ(テレビ山梨・コングレ・東急コミュニティー)

◇後援 山梨県教育委員会・甲府市教育委員会・山梨日日新聞社・朝日新聞甲府総局
産経新聞甲府支局・毎日新聞甲府支局・読売新聞甲府支局・山梨放送
エフエム富士・山梨新報社

◇協力 VLOO・D&Dピクチャーズ ◇制作 テレビ山梨事業部



バーチャルスペースツアー



スカイビューVR



LOVOT (らぼと) 未来のロボット生活体験



LOVOT

宇宙ゾーン	バーチャルスペースツアー	家族みんなで月面着陸!? 未来の旅行を合成映像技術で体験しよう。
VRゾーン	スカイビューVR	VR技術を活用した360度映像で、エアレースと ふるさと山梨の上空を体験しよう。
3Dホログラムゾーン	未来の映像体験	3Dホログラム技術で空間に浮かび上がる不思議な 映像を体験しよう。
ロボットゾーン	未来のロボット生活体験	最新テクノロジーが搭載されたLOVOTとの触れ合い を通して、人とロボットの新しい関係を体験しよう。

同時開催のコラボメニューを楽しもう! 3月18日土~4月9日日

※詳細は、中面ページをご覧ください。

実験メニュー

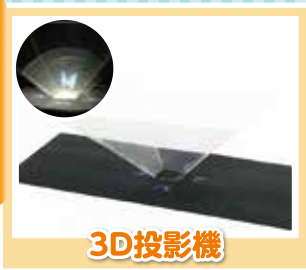

3D投影機

工作メニュー



くるくるマジックシアター

あそびの部屋
こどもクラフト



ピコピコロボット

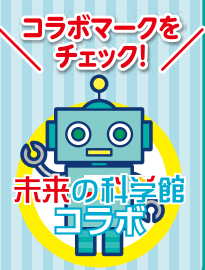

コラボマークを
チェック!
未来の科学館
コラボ

ミュージアムショップ

大切な人へのおくりものに



今治ハンカチタオル
NYASA ネイビー
かわいいNYASAが
刺繍されています!



ホログラムアート
キラキラ'ネイルシール
簡単に貼ることができる
ので、爪や肌以外にも
小物等に貼って楽しめます!

スタッフおススメ!

サンキャッチャー
をつくろう!
幸せを運ぶと言われている
サンキャッチャー♡
虹のカケラが
キラキラ、輝きます!

スペース
ワサンボン
すーっと溶ける
ようなロどけの
良さや、和三盆糖
の独特の優しい
甘さが楽しめます☆

ショップとレストランのみの
ご利用は入館料不要!

レストラン サイエンスショップ

春の限定メニューが登場! 愛宕山の桜とスイーツをセットでお楽しみください。

いちごが美味しい
この季節だけの
おススメ☆
2月28日(火)
まで

ストロベリー
サンデー 500円

かわいいうさぎをトッピング!
フレークとソフトの間に
キラキラゼリーが入っているよ!

3月1日(水)~
4月9日(日)
ピンクパフェ
500円

◇時間 10:00から販売します。
◇注文方法 カウンターで直接注文してください。
◇備考 営業日時等は、当館HPをご覧ください。

レストラン直通 ☎055-254-8161

新型コロナウイルス感染症の蔓延状況により、掲載内容が変更・休止となる場合があります。最新情報は、当館HPをご覧ください。

観覧券の販売は
上映開始時刻
10分前まで!

当日申込(観覧券)が必要なイベント スペースシアターのプログラム



※3/14~3/17は、メンテナンス及び新番組準備のため上映は終日お休みです。
※「宇宙交響曲」及び「宇宙エレベーター」は小学生以上限定のため、未就学児は入場できません。

3月12日(日)まで

3月18日(土)~7月9日(日)

お子様が泣いてもOK!

当館オリジナル

キッズタイム

もしものときのがんこちゃん 富士山がふんがしたら?

NHKで25年以上続く人形劇「ざわざわ森のがんこちゃん」のがんこちゃん、自然災害から身を守る避難行動を学ぶ防災番組のドーム映像特別版。もしものときにどう行動すればいいのか、がんこちゃんと一緒にクイズ形式で考えます。また近年、いつ噴火してもおかしくないとされている富士山について、ハザードマップに基づくCG映像とともに紹介。もし富士山が噴火したら、どう行動すればいいかを学びます。

土・日・祝日・2/23~2/26 10:15~10:45

毎日 14:30~15:00

※通常よりも短い、約30分のプログラムです。※星空案内はありません。※料金は同じです。



©NHK
©山梨県立科学館/D&Dピクチャーズ

こどもにもおススメ!

New!

お子様が泣いてもOK!

キッズタイム

しまじろう まほうのしまのだいぼうけん

ある日、しまじろうたちは迷子のポカポムをかえすため、まほうのしまへ冒険に出かけます。そこでは毎年来るはずの春が来なくて、魔法使いのアウラたちが困っていました。しまじろうたちは、協力して春をよぼうとするのですが、いたずらな3兄弟がやってきて…。春を呼ぶことはできるのでしょうか?

土・日・祝日・3/18~4/2・4/29~5/7 10:15~10:45

※通常よりも短い、約30分のプログラムです。
※星空案内はありません。※料金は同じです。



©Benesse corporation 2023
All right reserved.

こどもにもおススメ!

New!

一般向けプラネタリウム番組

星空案内と 星空を見上げて

お父さんとお母さん、ひかる、犬のすばる。3人と一匹で星空観察のお散歩がはじまりました。ひかるたちと一緒に星空の楽しみ方を見つけましょう。季節ごとの星座をテーマに、星座早見盤の使い方についても解説します。星空を楽しむためのヒントがたっぷりつまったプラネタリウム番組です。

土・日・祝日・3/18~4/2・4/29~5/7 11:30~12:15

※星空案内とセットでの上映です。



©佐賀県立 宇宙科学館

お子様が泣いてもOK!

当館オリジナル

ドームシネマ

ワイナリーには不思議がいっぱい! 世界に羽ばたけ 山梨ワイン

日本ワインの生産量、ワイナリー数で日本一を誇るワイナリー県・山梨。約140年前に始まった日本のワイン産業をあらゆる面でリードしてきた。四季を通じて手塩にかけられるぶどう畑や、ぶどうの品種や作り方によって千差万別なワインについて学びながら、老舗ワイナリーのぶどう栽培にける熱き情熱にも迫る。これぞあなたも日本ワイン通! ワインにちなんだキャラクターが登場し、子どもも楽しめる番組です。

土・日・祝日・2/23~2/26 11:30~12:15

※星空案内はありません。



©2021 NHK
©山梨県立科学館/D&Dピクチャーズ/NED

こどもにもおススメ!

プラネタリウム番組

星空案内と サテライト

自分の役割に悩む新米人工衛星・マイワは、謎めいた先輩・ファルの案内で仲間たちと出会い、自信を取り戻します。しかし、ファルの秘密を知り、とんでもない騒動に巻き込まれることに! マイワは一体どうなっちゃうの~!?

日本の人工衛星&探査機応援プラネタリウム番組「サテライト」。個性豊かな彼らの世界を見に行こう!

土・日・祝日・2/23~2/26 13:00~13:45

※星空案内とセットでの上映です。



©山梨県立科学館

New!

お子様が泣いてもOK!

キッズタイム

いきものがたり

地球上に生きる、何千万という種の生き物。その中のたった1種である私たち人間が、他の何千万という種に多大な影響を与えているのです。生物の多様性とその大切さを訴えながら、すべての生き物は兄弟であるという大きなメッセージを伝えます。宇宙スケールで命と生き物を考える作品です。

土・日・祝日・3/18~4/2・4/29~5/7 13:00~13:30

※通常よりも短い、約30分のプログラムです。
※星空案内はありません。※料金は同じです。



©サテラ、グリーンワイズ、スペースポート、pHスタジオ、D&Dピクチャーズ

こどもにもおススメ!

New!

お子様が泣いてもOK!

キッズ向けプラネタリウム

しまじろう まほうのしまのだいぼうけん

※番組内容は、キッズタイムと同じです。

毎日 14:30~15:15

※キッズ向け星空案内とセットでの上映です。
©Benesse corporation 2023 All right reserved.



こどもにもおススメ!

小学生以上限定 ※未就学児は入場できません。

プラネタリウム番組

星空案内と 宇宙交響曲 138億年をめぐる旅

東京フィルハーモニーの演奏とともに、138億年をめぐる宇宙の旅へ誘います。心に染みわたる名曲の演奏と、壮大なスケールで描いた宇宙の映像。そして、かけがえのない地球で暮らす貴重な生物や自然のドラマを、美しい音楽と映像と共にお楽しみいただけます。宇宙138億年の歴史を紐解きながら、宇宙へ挑戦する人々の思いにも迫ります。

毎日 16:00~16:45

※星空案内とセットでの上映です。



©NHK
©四日市市/D&Dピクチャーズ

小学生以上タイム

New!

小学生以上タイム

一般向けプラネタリウム番組

星空案内と 宇宙エレベーター

2050年、宇宙旅行のイメージを根底から覆す宇宙エレベーターが現実のものになると言われています。地上の基地から高度96,000kmまで伸びる1本のケーブルを「クライマー」と呼ばれる乗り物で移動して、宇宙を目指します。手軽に宇宙旅行を楽しめる時代が、すぐそこまで来ています。

毎日 16:00~16:45 ※星空案内とセットでの上映です。

©2017 NHK ©小松市/NED



小学生以上タイム

マークの見方

📖 ドキュメンタリー

🎵 音楽オススメ

🌟 天文

🔍 科学的視点

📖 物語

◇時間 各回約45分 ※キッズタイムは約30分 ◇定員 各回100名

◇費用 観覧料(入館料別途) ※土曜日は、高校生以下は入館無料です。 ※0~2歳のお子様でも、座席を利用される場合は観覧料が必要です。

◇参加方法 当日9:30から、インフォメーションにて観覧券を販売します(先着順、開始時刻10分前で販売終了)。

◇備考 都合により、上映内容・日程を変更する場合があります。

※スペースシアター内には車椅子専用スペースがありますので、ご利用の際はスタッフまでお声がけください。 ※スペースシアター内にベビーカーでの入場はできませんので、入場時にお預かりいたします。 ※スペースシアター内を含めて館内での飲食はできません(レストランや中庭テラスを除く)。蓋のない飲み物は、持ち込みもお断りいたします。

当日申込(イベントチケット)が必要なイベント

実験メニュー

<p>2月4日～2月22日 150円 (2月11日の午後はお休み、 2月18日の午前はお休み)</p>  <p>つぶつぶスライム</p>	<p>2月23日～3月17日 200円</p>  <p>ふわもこアロマ</p>	<p>3月18日～4月9日 200円</p>  <p>3D投影機</p>	<p>4月12日～4月28日 300円</p>  <p>ハニーキャンドル</p>
--	---	---	--

工作メニュー

<p>2月4日～2月22日 150円 (2月11日の午後はお休み、 2月18日の午前はお休み)</p>  <p>光るスーパーボール</p>	<p>2月23日～3月17日 200円 (3月11日の午後はお休み)</p>  <p>にげだす!くるくるマウス</p>	<p>3月18日～4月9日 150円</p>  <p>くるくるマジックシアター</p>	<p>4月12日～4月28日 500円</p>  <p>光のしおぶき!ファイバーじら</p>
---	---	--	--

◇時 間 最終ページのタイムテーブルをご覧ください(3月18日(土)から一部変更)。
 ◇定 員 各回30名 ◇対 象 小学生～大人(未就学児は保護者が実験・作製で見学可能ですが、チケット購入は保護者人数分のみ)
 ◇場 所 2F実験工作室 ◇費 用 参加費(入館料別途)※土曜日は、高校生以下は入館無料です。
 ◇参加方法 当日9:30から、2Fインフォメーションにてイベントチケットを販売します(先着順、開始時刻10分前で販売終了)。

あそびの部屋

<p>2月4日～2月22日 200円</p>  <p>オリジナルエコバッグ</p>	<p>2月23日～3月17日 100円</p>  <p>とびだす!ふりふりアニマル</p>	<p>3月18日～4月9日 100円</p>  <p>ピコピコロボット</p>	<p>4月12日～4月28日 100円</p>  <p>キラキラまんげきょう</p>
--	--	---	---

◇時 間 最終ページのタイムテーブルをご覧ください(3月18日(土)から一部変更)。
 ◇定 員 各回10名 ◇対 象 未就学児～大人(未就学児が参加の場合は保護者同伴)
 ◇場 所 M2Fあそびの部屋 ◇費 用 参加費(入館料別途)※土曜日は、高校生以下は入館無料です。
 ◇参加方法 当日9:30から、2Fインフォメーションにてイベントチケットを販売します(先着順、開始時刻10分前で販売終了)。

ロボット&プログラミング教室

土・日・祝日・2/23～2/26・3/18～4/2・4/29～5/7 ※2/25・2/26の「色分けマシン」はお休みです。

MESH™でオモチャをパワーアップ!

MESH™とプログラミングを駆使して、オモチャを大変身させよう!

300円

◇時 間 11:00～11:45
 ◇定 員 8名
 ◇対 象 小学生～大人(小学1・2年生は、参加者1名につき保護者1名同伴で参加可能)

トレジャーロボット ～with LEGO WeDo2.0～

ロボットを改造して、山からお宝を持ち帰ろう!

250円

◇時 間 13:00～13:45
 ◇定 員 8名
 ◇対 象 小学生～大人(保護者見学可能)

色分けマシン ～with LEGO EV3～

マシンを使って、思い通りに色を分けてみよう!

250円

◇時 間 14:30～15:30
 ◇定 員 8名
 ◇対 象 小学3年生～大人(保護者見学可能)

◇場 所 M2Fマルチメディアコーナー ◇費 用 参加費(入館料別途)※土曜日は、高校生以下は入館無料です。
 ◇参加方法 当日9:30から、2Fインフォメーションにてイベントチケットを販売します(先着順、開始時刻10分前で販売終了)。
 ◇備 考 ロボットやMESH™のお持ち帰りはできません。

土・日・祝日・2/23～2/26・3/18～4/2・4/29～5/7

太陽観察

天体観測室の望遠鏡がとらえた太陽の様子をライブ配信します。

- ◇時 間 ●11:00～12:00 ●14:00～15:00
- ◇対 象 どなたでも
- ◇場 所 2Fメインエントランスに設置されたモニター
- ◇費 用 入館料のみ ※土曜日は、高校生以下は入館無料です。
- ◇参加方法 当日会場までお越しください。
- ◇備 考 開催時間中に配信されるライブ映像をご自由にご覧ください(職員による解説はありません)。天気やその他の事情で公開を中止・中断する場合や、時間が前後する場合があります。

ライブ配信

太陽の黒点が
見られるかも…!



毎日 サイエンスショー

楽しい科学実験のショーを行います。詳細は、当館HPをご覧ください。

- ◇時 間 最終ページのタイムテーブルをご覧ください。
- ◇定 員 各回25名 ◇対 象 どなたでも
- ◇場 所 1Fサイエンスショーブース
- ◇費 用 入館料のみ
※土曜日は、高校生以下は入館無料です。
- ◇参加方法 当日会場までお越しください。



当日申込(イベントチケット)が必要なイベント

3/4(土)・3/5(日)

科学探求講座事業

オリジナルのガチャマシーンをつくろう!

冬の企画展の工作コーナーを2日間限定で再開します。シールやテープでデコレーションをして、自分だけのガチャマシーンを作りましょう。電気を使用せずに、カプセルが1個ずつ出てくる仕組みについても解説します。

- ◇時間 ●10:00~10:45 ●12:00~12:45 ●14:00~14:45
- ◇定員 各回10名
- ◇対象 小学生~大人(小学1・2年生は、参加者1名につき保護者1名同伴で参加可能)
- ◇場所 1F多目的ホール
- ◇費用 1,200円(入館料別途、カプセルのおまけ付き)※3月4日(土)は土曜日のため、高校生以下は入館無料です。
- ◇参加方法 当日9:30から、2Fインフォメーションにてイベントチケットを販売します(先着順、開始時刻10分前で販売終了)。



2月の土・日・祝日・2/23~2/26 3月の土・日・3/18~3/31 4/1~4/16の土・日

山梨サイエンスクラブ事業

サイエンス屋台 開催時間中はいつ来てもOK!

お祭りの屋台のように、10分程度で気軽に実験工作が体験できます。

- ◇時間 9:30~17:00(11:30~13:00はお休み、受付は16:30まで)
- ◇定員 なし(一度に入場可能な人数は10名)
- ◇対象 どなたでも ◇場所 2Fメインエントランス
- ◇費用 各100円(入館料別途)※土曜日は、高校生以下は入館無料です。
- ◇参加方法 当日会場までお越しください。
混雑時は整理券を配布し、順番制・定員制となる場合があります。



2月の土・日・祝日・2/23~2/26
ふわふわ電気クラゲ



3月の土・日・3/18~3/31
パタパタパード



4/1~4/16の土・日
インクを分解!クロマトグラフィー

事前予約が必要なイベント

※各イベントの申込締切日の1ヶ月前から予約を開始します(応募者多数の場合は抽選)。

4/16(日)

山梨サイエンスクラブ事業

要予約①

科学の力で食品サンプルを作ろう!

プロの講師をお迎えし、造形樹脂やシリコンを使って、どのように加工すれば本物そっくりの食品サンプルを作ることができるかを学びましょう。5つの中から本物を1つ当てるクイズも行います。

- ◇時間 ●11:00~12:00 ●14:00~15:00
- ◇定員 各回10名
- ◇対象 小学生~大人(小学1~3年生は、参加者1名につき保護者1名同伴で参加可能)
- ◇場所 1F多目的ホール
- ◇費用 1,000円(入館料別途、作った食品サンプルのパフェはお持ち帰り可能)
- ◇参加方法 当館HP予約フォーム、または往復ハガキでお申し込みください(応募者多数の場合は抽選)。
- ◇講師 姫嶋真基子(食品サンプルアート協会認定講師)
- ◇締め切り 4月2日(日)必着



4/22(土)

星を見る会事業

要予約②

天体観望会

西の空に輝く金星や火星、冬のダイヤモンドをつくる明るい冬の星や、東から南にかけて上ってきている春の大三角をはじめとする春の星を観望しましょう。

- ◇時間 19:30~20:30
- ◇定員 30名(予定) ◇対象 どなたでも
- ◇場所 展望テラス ◇費用 無料
- ◇参加方法 当館HP予約フォーム、または往復ハガキでお申し込みください(応募者多数の場合は抽選)。申込人数の上限は1グループ4名までです(5名以上での申込不可)。
雨天や曇天の場合は中止となります。
観望会実施の有無は、当日17:00に当館HPでお知らせします。
- ◇備考
- ◇締め切り 4月8日(土)必着



要予約イベント

もうここほうほうあんない お申し込み方法のご案内

当館HP予約フォーム、または往復ハガキで各イベントの締め切り日までに申し込みください。応募者多数の場合は、抽選とさせていただきます。

- ※重複応募、記入漏れ、記載事項や返信アドレス等に誤りがあった場合は無効とします。
- ※抽選結果はメール、または返信用ハガキでお知らせします(開催日の直前になっても結果が届かない場合は、科学館までお問い合わせください)。
- ※締め切り日は、各イベント欄をご覧ください。

- ※①のイベントは、参加者1名につき1枚の往復ハガキでご応募ください。予約フォームの場合も同様をお願いします。
- ※②のイベントは、参加者氏名の欄に参加者全員の氏名をご記入の上、参加人数の合計(最大4名まで)を必ず明記してください。

予約フォームの場合

<https://www.kagakukan.pref.yamanashi.jp> から
各イベントの **予約フォーム** へお進みください。

※saisuta@kagakukan.pref.yamanashi.jpからメールを受信できるように設定をお願いします。

往復ハガキの場合

ご自分の住所氏名

000000 返信面

- イベント名
- 参加者氏名とふりがな
- 学年(大人の場合は年齢)
- 参加人数
(※複数で申込可能な場合のみ)
- 郵便番号と住所
- 電話番号
- 希望の日および時間
(※複数回開催の場合のみ)

4000023

甲府市愛宕町 358-1
山梨県立科学館

「イベント名」
係行

000000 往信面

令和5年度 土曜科学クラブについて

例年2~3月に会員募集をしておりました「土曜科学クラブ」は、より多くの方に参加いただけるように令和5年度からは「山梨サイエンスクラブ」の一環として開催し、イベントごとに参加者を募集します。各イベントの参加者募集は、当館HPをご覧ください。

タイムテーブルについて

◎3月18日(土)から「実験」「子どもクラフト」のタイムテーブルが一部変更となります。
◎4月3日(月)から平日の「実験」「子どもクラフト」の団体利用向けの開催枠の一部を、団体予約が入らなかった場合に一般来館者向けの開催枠に変更します(開催日1ヶ月前に決定し、当館HPでお知らせ)。

2	FEBRUARY 2023						
	日	月	火	水	金	土	
						1 2 3 4	
5	6	7	8	9	10	11	
12	13	14	15	16	17	18	
19	20	21	22	23	24	25	
26	27	28					

3	MARCH 2023						
	日	月	火	水	木	金	土
							1 2 3 4
5	6	7	8	9	10	11	
12	13	14	15	16	17	18	
19	20	21	22	23	24	25	
26	27	28	29	30	31		

4	APRIL 2023						
	日	月	火	水	木	金	土
							1
2	3	4	5	6	7	8	
9	10	11	12	13	14	15	
16	17	18	19	20	21	22	
23	24	25	26	27	28	29	
30							

タイムテーブル 3/17

時間	スペースシアター (プラネタリウムドームシネマ)	太陽観察	実験工作室 (実験・工作)	サイエンスショー	あそびの部屋 (子どもクラフト)	マルチメディアコーナー (ロボット&プログラミング教室)
9:00	キッズタイム ★10:15~10:45		9:30 開館 実験 ★10:00~10:30	★10:00~10:25	10:00~10:30	
10:00	キッズタイム ★11:30~12:15	ライブ配信 ★11:00~12:00	実験 ★11:00~11:45	11:00~11:25	★11:00~11:30	MESH™でおもちゃをパワーアップ ★11:00~11:45
11:00	キッズタイム ★13:00~13:45	ライブ配信 ★14:00~15:00	実験 ★13:00~13:30	13:00~13:25	★13:00~13:30	ドレジャーロボット ★13:00~13:45
12:00	キッズタイム ★14:30~15:00		実験 ★14:00~14:45	★14:00~14:25	14:00~14:30	色分けマシン ★14:30~15:30
13:00	小学生以上タイム ★16:00~16:45			15:00~15:25	★15:00~15:30	
14:00						
15:00						
16:00						

17:00 閉館

タイムテーブル 3/18

時間	スペースシアター (プラネタリウム)	太陽観察	実験工作室 (実験・工作)	サイエンスショー	あそびの部屋 (子どもクラフト)	マルチメディアコーナー (ロボット&プログラミング教室)
9:00	キッズタイム ★10:15~10:45		9:30 開館 実験 ★10:00~10:30	★10:00~10:25	10:00~10:30	
10:00	キッズタイム ★11:30~12:15	ライブ配信 ★11:00~12:00	実験 ★11:00~11:45	11:00~11:25	★11:00~11:30	MESH™でおもちゃをパワーアップ ★11:00~11:45
11:00	キッズタイム ★13:00~13:30	ライブ配信 ★14:00~15:00	実験 ★13:00~13:30	13:00~13:25	★13:00~13:30	ドレジャーロボット ★13:00~13:45
12:00	小学生以上タイム ★16:00~16:45		実験 ★14:00~14:45	★14:00~14:25	★14:00~14:30	色分けマシン ★14:30~15:30
13:00				15:00~15:25	★15:30~16:00	
14:00						
15:00						
16:00						

17:00 閉館

3/14(水)~4/9(日)は無休で開館!
●開館時間 9:30~17:00 (入館は16:30まで)
●は休館日
●はシアター休止日

- ※「宇宙交響曲」及び「宇宙エレベーター」は小学生以上限定のため、未就学児は入場できません。
- スペースシアターは、メンテナンス及び新番組準備のため3/14~3/17の上映は終日お休みです。
- 実験工作室は、他イベントのため3/11の午後の工作メニューはお休みです。
- ロボット&プログラミング教室は、他イベントのため2/25・2/26の「色分けマシン」はお休みです。
- スペースシアター、実験工作、子どもクラフト、ロボット&プログラミング教室は、特別イベントや都合によりプログラムの変更や休止の場合があります。
- ★は土・日・祝日・2/23~2/26・3/18~4/2・4/29~5/7のみ行います。
- ◆は土・日・祝日・3/18~4/2・4/29~5/7及び団体予約が入らない4/3以降の平日(開催日1ヶ月前に決定し、当館HPでお知らせ)のみ行います。

土・日・祝日 バス運行!!



かいてらすでは、山梨県の物産品を多数販売しています!
科学館の駐車場が混雑している際は、かいてらすの無料駐車場をご利用の上、路線バスでゆっくりご来館ください。

甲府駅北口発	科学館発
9:00	9:30
10:00	10:30
11:00	11:30
12:00	12:30
14:00	14:30
15:00	15:30
16:00	16:30
17:00	17:30

路線バス内で配布される乗車証明書で入館料がお得に!!
一般・大学生 ~~520円~~→420円
小・中・高校生 ~~220円~~→170円

片道
大人210円
子ども110円
かいてらす・科学館
大人150円
子ども80円

お知らせ
愛宕山こどもの国リニューアル工事のため、駐車場の一部を閉鎖しています(駐車台数 約200台→約150台)。*2023年4月以降に解除予定。

上記工事に伴う頂上付近閉鎖のため、自然遊歩道から科学館へは入館できません。
*2023年4月以降に解除予定。

科学館入口看板

自然遊歩道(古の道)

土曜日は高校生以下入館無料
4/1から新学年の料金適用

料金表	一般・大学生	小・中・高校生	未就学児
入館料	520円	220円	無料
スペースシアター観覧料(1回分)	310円	120円	120円※(3歳以上)
年間パスポート(購入日から1年間有効)	2,070円	850円	—

- ※0~2歳のお子様でも、スペースシアターの座席を利用される場合は観覧料が必要です。
- 年間パスポートとは、購入日から1年間を通じて、科学館への入館とスペースシアターの観覧が何度でもできるものです。
- ※スペースシアターの特別イベントでは、年間パスポートは利用できません。
- 団体(20名様以上)料金は、入館料が一般・大学生:お一人様 420円、小・中・高校生:お一人様 170円です。
- 次の方には、団体料金が適用されます。
①甲府駅北口発の路線バスを利用された方(バス内で配布の乗車証明書をご提示ください)
②山梨県内の宿泊施設にお泊りの方(予約票、領収書等をご提示ください)
③ミュージアム甲斐ネットワークの定期券をお持ちのご本人
- 次の方は、入館無料です。
①土曜日、こどもの日は、高校生以下の方
②65歳以上の方(年齢もしくは生年月日が確認できるものをご提示ください)
③障がい者手帳をお持ちの方とその介助の方1名(障がい者手帳をご提示ください)
④山梨県が制定する県民の日(11月20日)はすべての方

山梨県立科学館
Yamanashi Prefectural Science Center
〒400-0023 山梨県甲府市愛宕町358-1
TEL.055-254-8151 FAX.055-240-0168

科学館情報を発信中!!

公式HP 公式 Twitter 公式 YouTube YAMANASHI

<https://www.kagakukan.pref.yamanashi.jp>
指定管理者 山梨科学推進グループ(テレビ山梨・コンプレ・東急コミュニティー)