



科学を
はじめよう!
サイエンス
スタート!

科学の スタート

VOL.
19

令和4年
4月14日発行



昆虫展 2022



来て  て、ハマる。ムシの世界



期間中は
9時
から開館!

期間中無休

2022年4月29日 金・祝 ~ 5月8日 日 9:00~17:00 (入館・入場は16:30まで)

ゴールデンウィークは
科学館へ行こう!



科学館で  を楽しもう!
まつり

2022年7月2日 土・3日 日

浴衣を着て七夕まつりを楽しもう

コロナ禍で浴衣を着て外出する機会が少なくなっています。
浴衣姿でぜひ科学館へ! プレゼントも差し上げます!



2022年7月3日 日

大人のための七夕プラネタリウム

毎回好評の「大人のためのプラネタリウム」を
七夕をテーマに開催します!



新型コロナウイルス感染防止対策実施中

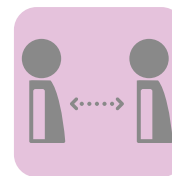
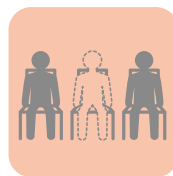

当日申込もしくは事前申込
(HPから簡単入力)

マスク着用(2歳以上)
手洗い・手指消毒

発熱時の入館自粛

定員の削減

一部展示の休止

常時換気・清掃・消毒

飛沫感染防止シート

適切な距離確保

当館では「新型コロナウイルス感染拡大予防ガイドライン」に基づいた対策を講じながらイベント等を実施しています。
新型コロナウイルス感染症の蔓延状況により、掲載内容が変更・休止となる場合があります。最新情報は、当館HPをご覧ください。

新型コロナウイルス感染症の蔓延状況により、掲載内容が変更・休止となる場合があります。最新情報は、当館HPをご覧ください。

令和4年度ゴールデンウィーク企画展事業

ゴールデンウィークは
科学館へ行こう!

昆虫展 2022



来て⑧て、ハマる。ムシの世界

2022年4月29日金・祝～5月8日日 期間中無休
9:00～17:00 (入館・入場は16:30まで)

生きているカブトムシやクワガタを実際に触ることができるコーナーや珍しい昆虫標本展示等を通じて、昆虫について楽しく学べる企画展です。地球上で確認されている生物種のうち半分以上を占めるといふ多彩な昆虫の世界を、様々な視点からお楽しみください。

◇場所 1F多目的ホール ◇入場料 大人 300円 小人(小・中・高校生) 150円 未就学児 無料

※入館料別途(土曜日と5/5は、高校生以下は入館無料です)。 ※未就学児は、高校生以上の保護者同伴が必要です。

※1F多目的ホール入口にて入場券を販売します。 ※混雑時は整理券を配布し、順番制・定員制となる場合があります。

※入場制限を行っていない場合は当日再入場可能ですが、小学生以上がふれあいコーナーを再度体験する場合は別途100円が必要です。

◇協力 山田秋津(昆虫蒐集家) ◇監修 北杜市オオムラサキセンター

新型コロナ対策

- オープンスペース
- 安心の時間定員制
- 机や道具は定期的に消毒

ふれあいコーナー

会場内にジャングルのような空間が登場! その中で放し飼いにされたカブトムシやクワガタを実際に触ることができるコーナーです。



体験コーナー

ハチの巣と同じ六角形で作られた台の上に乗って強度を確かめたり、トンボの見ていた世界を観察したり、昆虫から開発された様々な科学技術を体験できるコーナーです。



標本・生体コーナー

国内外の貴重な昆虫標本を展示します。生きているアリが生活する巣の様子など、昆虫の生態を観察することもできます。

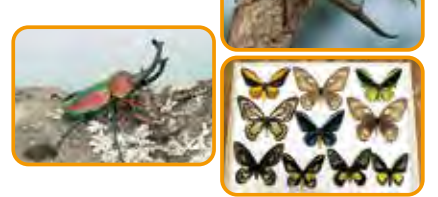

ワークショップコーナー 標本を作ってみよう!

実際に昆虫を使用して標本を作製します。昆虫を長期保存するためにはどのようなことに注意して処理をすればいいのかわかりながら作製します(写真とは異なる昆虫の場合があります)。

◇時間 10:00～11:00
13:00～14:00
15:00～16:00

◇定員 各回6名
◇対象 小学4年生～大人
◇場所 1F多目的ホールの2階部分
◇費用 1,000円(入館料別途、企画展入場料不要)

◇参加方法 当日会場までお越しください。
※土曜日と5/5は、高校生以下は入館無料です。
当日9:00から、2Fインフォメーションにてイベントチケットを販売します(先着順、開始時刻10分前まで販売)。

期間中は
毎日開催!



4/1～4/3・4/9～4/24の土・日

5/14～5/29の土・日

6月の土・日

山梨サイエンスクラブ事業

やたい お祭りの屋台のように、
10分程度で気軽に
サイエンス屋台 実験工作が体験できます。

開催時間中は
いつ来てもOK!

◇時間 9:30～17:00(11:30～13:00はお休み、受付は16:30まで)
◇定員 なし(一度に入場可能な人数は10名)
◇対象 どなたでも ◇場所 2Fメインエントランス
◇費用 各100円(入館料別途) ※土曜日と5/5は、高校生以下は入館無料です。
◇参加方法 当日会場までお越しください。
混雑時は整理券を配布し、順番制・定員制となる場合があります。



4/1～4/3・4/9～4/24の土・日
インクを分解! クロマトグラフィー



5/14～5/29の土・日
ふしぎなシャボンブレイム

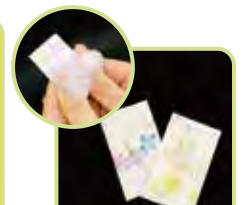

6月の土・日
手作り紙せつけん

新型コロナウイルス感染症の蔓延状況により、掲載内容が変更・休止となる場合があります。最新情報は、当館HPをご覧ください。

観覧券の
販売は
上映開始時刻
10分前
まで!

当日申込(観覧券)が必要なイベント スペースシアターのプログラム



※7/2・7/3の「ほしぞらの水族館」「アッテンボロー博士と秘密の博物館」は七夕の紙芝居付き特別上映のため、年間パスポートをお持ちの方も観覧料は必要です。 ※他イベントのため、7/3の「アッテンボロー博士と秘密の博物館(16:00~)」はお休みです。
※第2・4日曜日の「星空散歩~火星探査~」は中学生以上限定の「おとなタイム」のため、0歳~小学生は入場できません。

7月10日(日)まで

中学生以上限定の
「おとなタイム」もあります!
※第2・4日曜日(3/27・4/10・4/24・5/8・
5/22・6/12・6/26・7/10)限定です。
※0歳~小学生は入場できません。

当館オリジナル

当館オリジナル

キッズタイム

お子様が泣いてもOK!



プラネタリウム番組



こどもに
おススメ!



ほしぞらの水族館

湖に映る星をのぞき込んでいた主人公ヒロ。身
を乗り出しすぎてドボン! 水に映る星空の中
に落ちちゃった! そこはなんと! アクア系の星座
たちが集まる、ほしぞらの水族館。みんなであ
そんだり、ショーをみたり、手拍子をしたり……。
不思議なクラゲやヒトデと一緒に、キラキラぶ
かぶか水族館を楽しもう!

土・日・祝日・4/29~5/8 10:15~10:45

※通常よりも短い、約30分のプログラムです。
※星空案内はありません。※料金は同じです。

©山梨県立科学館



星空案内と 星空散歩~火星探査~

アメリカをはじめ、各国が続々と探査機を送り出
している火星は、古来より人類の関心の的であり、か
つては火星人の存在も期待されていました。初期の
探査では生命の痕跡は見つかりませんでした。そ
の後の探査で、過去には大量の水が存在したこと
もわかっています。有人探査計画も進められ、さら
に注目を集める火星探査の歴史を振り返りつつ、最
新の情報を迫力のドーム映像でお伝えします。

土・日・祝日・4/29~5/8 13:00~13:45

※星空案内とセットでの上映です。

画像提供: NASA/株式会社アストロアーツ
©山梨県立科学館

ドームシネマ

アッテンボロー博士と 秘密の博物館

自然科学界の権威アッテンボロー博士が「ロンドン
自然史博物館」で秘密の不思議なツアーにご
案内します。世界トップクラスのこの博物館には、
現在から太古にいたるまで存在したあらゆる種
類の全身骨格や化石が展示されています。ある
日の夜、その展示された恐竜や絶滅動物が博士
に魔法をかけられ甦ります。不思議な夜のミュ
ージアムの世界を存分に楽しんで下さい。

土・日・祝日・4/29~5/8 11:30~12:15

毎 日 16:00~16:45

※星空案内はありません。

©Colossus Productions, Ltd.

プラネタリウム番組

当館オリジナル

こどもに
おススメ!



星空案内と ほしぞらの水族館

※番組内容は、キッズタイムと同じです。

毎 日 14:30~15:15

※星空案内とセットでの上映です。

©山梨県立科学館

7月3日(日)

大人限定(高校生以上)

年間パスポートをお持ちの方も、観覧料は必要です。

プラネタリウム特別上映事業

大人のための七夕プラネタリウム

時 間 16:00~16:45 ※0歳~中学生は入場できません。

“大人限定”のスペシャルイベントです。プラネタリ
ウムで素敵な七夕を過ごしませんか。この時期の
星座や七夕にまつわる星のお話を、たっぷりとお楽
しみください。



マークの見方



ドキュメンタリー



音楽オススメ



天文



科学的視点



物語

- ◇時 間 各回約45分 ※キッズタイムは約30分 ◇定 員 各回100名 ◇費 用 観覧料(入館料別途) ※0~2歳のお子様でも、座席を利用される場合は有料です。
- ◇参加方法 当日9:30から、インフォメーションにて観覧券を販売します(先着順、開始時刻10分前まで販売)。 ※4/29~5/8は9:00から販売します。
- ◇備 考 都合により、上映内容・日程を変更する場合があります。 ※スペースシアター内には車椅子専用スペースがありますので、ご利用の際はスタッフまでお声がけください。
※スペースシアター内にベビーカーでの入場はできませんので、入場時にお預かりいたします。
※スペースシアター内を含めて館内での飲食はできません(レストランや中庭テラスを除く)。蓋のない飲み物は、持ち込みもお断りいたします。

7月2日(土)・7月3日(日)

科学館で七夕まつりを楽しもう!

※詳細は、当館HPをご覧ください。

ゆかた ま たなばた たの 浴衣を着て七夕まつりを楽しもう

浴衣や甚平を着てご来館の方に先着でプレゼン
トを差し上げます。お面に色を塗ったり、短冊に願
い事を書いたり、七夕まつりを楽しみましょう。

お子様(高校生以下)には 大人の方には
【ネコ型のお面】をプレゼント! 【星座うちわ】をプレゼント!



先着800名様(なくなり次第終了) 先着400名様(なくなり次第終了)

◇参加方法 当日9:30から、2Fインフォメーションにて配布します(16:30まで)。

年間パスポートをお持ちの方も、
観覧料は必要です。

星と音楽と語りの夕べ事業

七夕はプラネタリウムをみよう

対象番組「ほしぞらの水族館」「ア
ッテンボロー博士と秘密の博物館」を
七夕の紙芝居付きで特別上映しま
す。星柄の服や星のグッズを身に着
けてご観覧のお子様(高校生以下)
には、「ウォーターヨーヨー」を差
上げます。

※「星空散歩~火星探査~」は
対象外です。
※色は選べません。



まんげきょう ワーブ万華鏡をつくろう

開催時間中は
いつ来てもOK!

- ◇時 間 各日9:30~17:00(11:30~13:00はお休み、受付は16:30まで)
- ◇定 員 なし(一度に入場可能な人数は4名) ◇対 象 どなたでも
- ◇場 所 2Fメインエントランス
- ◇費 用 入館料のみ ※7月2日(土)は土曜日のため、高校生以下は入館無料です。
- ◇参加方法 当日会場までお越しください。
混雑時は整理券を配布し、順番制・定員制となる場合があります。

まつ たの レストランのお祭りメニューを楽しもう

チョコバナナやたこ焼き、ポテト、ラムネ等
のお祭りメニューを円形広場で販売しま
す(雨天時はレストラン内で販売します)。

◇販売時間 10:00~16:00



新型コロナウイルス感染症の蔓延状況により、掲載内容が変更・休止となる場合があります。最新情報は、当館HPをご覧ください。

当日申込(イベントチケット)が必要なイベント

実験メニュー

4月14日～4月28日
300円



ハニーキャンドル

4月29日～5月13日
150円



カメレオンスライム

5月14日～6月3日
(5月21日の午前はお休み)
150円



ころころバスボム

6月4日～6月24日
(6月18日の午前はお休み)
200円



カラフルマジックしおり

6月25日～7月15日
(7月9日の午前はお休み)
200円



ゆき雪がふる? スプースティック

工作メニュー

4月14日～4月28日
400円



サンドピクチャー

4月29日～5月13日
500円



星空まんげきよう

5月14日～6月3日
(5月21日の午前はお休み)
400円



雨がふる?レイドーム

6月4日～6月24日
(6月18日の午前はお休み)
400円



スカイスクリュウと ゴムのひみつ

6月25日～7月15日
(7月9日の午前はお休み)
200円



3分でカチコチ! 模型づくり

◇時間 [実験] ●10:00～10:30 ●13:00～13:30(土・日・祝日・4/29～5/8のみ) [工作] ●11:00～11:45(土・日・祝日・4/29～5/8のみ) ●14:00～14:45
◇定員 各回30名 ◇対象 小学生～大人(未就学児は保護者が実験・作製で見学可能ですが、チケット購入は保護者人数分のみ) ◇場所 2F実験工作室
◇費用 参加費(入館料別途)※土曜日と5/5は、高校生以下は入館無料です。
◇参加方法 当日9:30から、2Fインフォメーションにてイベントチケットを販売します(先着順、開始時刻10分前で販売終了)。※4/29～5/8は9:00から販売します。

あそびの部屋

4月14日～4月28日
100円



キラキラまんげきよう

4月29日～5月13日
150円



ちびっこスライム

5月14日～6月3日
150円



オリジナル缶バッジ

6月4日～6月24日
150円



オリジナルキーホルダー

6月25日～7月15日
100円



だまむし ビー玉虫

◇時間 ●10:00～10:30 ●11:00～11:30(土・日・祝日・4/29～5/8のみ) ●13:00～13:30(土・日・祝日・4/29～5/8のみ) ●14:00～14:30 ●15:00～15:30
◇定員 各回10名 ◇対象 未就学児～大人(未就学児が参加の場合は保護者同伴) ◇場所 M2Fあそびの部屋
◇費用 参加費(入館料別途)※土曜日と5/5は、高校生以下は入館無料です。
◇参加方法 当日9:30から、2Fインフォメーションにてイベントチケットを販売します(先着順、開始時刻10分前で販売終了)。※4/29～5/8は9:00から販売します。

土・日・祝日・4/29～5/8

プログラミング教室

おためし! 工作×
プログラミング教室
300円

工作にMESHを
組み合わせて、
新しいおもちゃを
作っちゃおう!



◇時間 11:00～11:45
◇定員 4名
◇対象 小学生～大人(小学1・2年生は、参加者1名につき保護者1名同伴で参加可能)

◇場所 M2Fマルチメディアコーナー ◇費用 参加費(入館料別途)※土曜日と5/5は、高校生以下は入館無料です。
◇参加方法 当日9:30から、2Fインフォメーションにてイベントチケットを販売します(先着順、開始時刻10分前で販売終了)。※4/29～5/8は9:00から販売します。
◇備考 ロボットやMESHのお持ち帰りはできません。

かせいたん さ ちょうせん 火星探査に挑戦! ～with LEGO WeDo2.0～

iPadで
プログラミングに
挑戦!



250円

◇時間 13:00～13:45
◇定員 8名
◇対象 小学生～大人(保護者見学可能)

たくはい 宅配ロボット ～with LEGO EV3～ 250円

カラーセンサーを
使って道をたどり、
ゴールまで
荷物を届けよう!



◇時間 14:30～15:30
◇定員 8名
◇対象 小学3年生～大人(保護者見学可能)

自由に参加できるイベント

たいよう かんさつ 太陽観測

新型コロナウイルス
感染症対策のため、
当面の間お休みします。



サイエンスショー 毎日

楽しい科学実験のショーを行います。詳細は、当館HPをご覧ください。

◇時間 最終ページのタイムテーブルをご覧ください。
◇定員 各回25名 ◇対象 どなたでも
◇場所 1Fサイエンスショーブース
◇費用 入館料のみ ※土曜日と5/5は、高校生以下は入館無料です。
◇参加方法 当日会場までお越しください。



新型コロナウイルス感染症の蔓延状況により、掲載内容が変更・休止となる場合があります。最新情報は、当館HPをご覧ください。



自由に参加できるイベント

6/11(土)・6/12(日)

開催時間中はいつ来てもOK!

科学探求講座事業

メカモグラ・タイムアタック〜ビッグコースチャレンジ

配管の点検用に開発されたロボットを使って、ジャングルジム状のコースで走破タイムを競いましょう。まずはスタンダードコースに挑戦し、20秒を切った方はビッグコースに挑戦できます。ビッグコースの規定タイムをクリアした方には認定書と景品を贈呈します。

- ◇時間 ●10:00～11:30 メカモグラ・タイムアタック①
●13:00～14:30 メカモグラ・タイムアタック②
●15:00～16:30 メカモグラ・タイムアタック③(1日目のみ)
- ◇定員 なし(1人ずつの体験)
- ◇対象 どなたでも(大人部門と子ども部門(中学生以下)に分けて表彰)
- ◇場所 1F多目的ホール
- ◇費用 入館料のみ ※6月11日(土)は土曜日のため、高校生以下は入館無料です。当日会場までお越しください。
- ◇参加方法 混雑時は整理券を配布し、順番制・定員制となる場合があります。
- ◇講師 岡本正行(株式会社MANO企画代表取締役)



事前予約が必要なイベント

※各イベントの申込締切日の1ヶ月前から予約を開始します(応募者多数の場合は抽選)。

5/7(土) 星を見る会事業

要予約①

【5月】プラネタリウムをみた後、実際の空で星をみるツアー
北斗七星から、うしかい座のアルクトゥールスを通っておとめ座のスピカまでを結ぶ「春の大曲線」など、この時期に見られる星を観察しましょう。

◇時間 19:15～20:15 ◇締め切り 4月23日(土)必着

- ◇定員 20名(予定)
- ◇対象 どなたでも
- ◇場所 2Fスペースシアター、展望テラス
- ◇費用 無料
- ◇参加方法 当館HP予約フォーム、または往復ハガキでお申し込みください(応募者多数の場合は抽選)。申込人数の上限は1グループ4名までです(5名以上での申込不可)。
- ◇備考 天気の悪い場合はプラネタリウム観覧のみです。

7/9(土) 星を見る会事業

要予約②

【7月】プラネタリウムをみた後、実際の空で星をみるツアー
西の空に見える春の星や、夏の大三角をはじめとする夏の星々を観察しましょう。

◇時間 19:30～20:30
◇締め切り 6月25日(土)必着



5/22(日) 星と音楽と語りのタベ事業

要予約③

当館オリジナルプラネタリウム番組「ほしぞらの水族館」関連イベント せきやゆりえのトークショー&キラキラおめめワークショップ!

当館オリジナルプラネタリウム番組「ほしぞらの水族館」の星座イラスト・デザインを担当した、大きいキラキラな瞳が特長の人気イラストレーターのせきやゆりえさんを講師にお迎えします。イラストレーターのお仕事についてお話を聞いた後、一緒にキラキラおめめを描いてみましょう。



- ◇時間 ●11:00～11:45 ●13:15～14:00 ●15:00～15:45 (当日9:30から各回10分前まで受付、各回10分前から開場)
- ◇定員 各回20名(予定)
- ◇対象 小学3年生～大人
- ◇場所 1F多目的ホール
- ◇費用 300円(入館料別途)
- ◇参加方法 当館HP予約フォーム、または往復ハガキでお申し込みください(応募者多数の場合は抽選)。お一人で参加可能な方に限ります。ご家族の方も見学可能ですが、後方で着席しての見学となります。大人も申込可能ですが、応募者多数の場合は中学生以下のお子様を優先とさせていただきます。
- ◇講師 せきやゆりえ(イラストレーター) ◇締め切り 5月8日(日)必着

5/28(土) 愛宕山クラブ事業

要予約④

愛宕山の自然を調べてみよう! ～フィールドビンゴ編～



科学館周辺を散策しながら「緑色のもの」「丸いもの」「ギザギザしたもの」等を見つけてビンゴを完成させましょう。当館教育顧問の加藤先生から、楽しく自然を観察する方法を教えてください(雨天時は、館内で別プログラムを行います)。

- ◇時間 10:00～12:00
- ◇定員 親子10グループ
- ◇対象 小学生とその保護者(参加者1名につき保護者1名の同伴が必要)
- ◇場所 1F多目的ホール及び科学館周辺
- ◇費用 保険代として1人150円(入館料別途) ※土曜日のため、高校生以下は入館無料です。
- ◇参加方法 当館HP予約フォーム、または往復ハガキでお申し込みください(応募者多数の場合は抽選)。申込人数の上限は1グループ4名までです(5名以上での申込不可)。
- ◇講師 加藤新吾(元山梨県小中学校理科教育研究会会長)
- ◇締め切り 5月14日(土)必着

6/12(日) プラネタリウム特別上映事業

要予約⑤

大人のためのリラックスプラネタリウム

忙しい毎を送る皆さんを少しでもリラックスさせたい! そんな“大人限定”のスペシャルイベントです。この日、閉館後の科学館は大人のだけの空間——。ヨガインストラクターのSACHI(さち)さんを講師にお迎えし、上半身ヨガと瞑想タイムでリラックスした後、星空案内をお楽しみください。



- ◇時間 18:00～19:30(受付17:45～)
- ◇定員 80名(予定)
- ◇対象 高校生～大人(0歳～中学生は入場できません)
- ◇場所 2Fスペースシアター
- ◇費用 1人900円(ミネラルウォーター1本+不織布マスク付き)
- ◇参加方法 当館HP予約フォーム、または往復ハガキでお申し込みください(応募者多数の場合は抽選)。申込人数の上限は1グループ4名までです(5名以上での申込不可)。
- ◇講師 SACHI(ヨガインストラクター) ◇締め切り 5月29日(日)必着

6/25(土) 愛宕山クラブ事業

要予約⑥

愛宕山の昆虫を調べてみよう!



初夏の雑木林で昆虫を探してみませんか。元山梨県小中学校理科教育研究会会長の小林先生をお迎えし、採集をしながら昆虫について詳しくお話を伺います(雨天時は、館内で別プログラムを行います)。

- ◇時間 10:00～12:00
- ◇定員 親子10グループ
- ◇対象 小学生とその保護者(参加者1名につき保護者1名の同伴が必要)
- ◇場所 1F多目的ホール及び科学館周辺
- ◇費用 保険代として1人150円(入館料別途) ※土曜日のため、高校生以下は入館無料です。
- ◇参加方法 当館HP予約フォーム、または往復ハガキでお申し込みください(応募者多数の場合は抽選)。申込人数の上限は1グループ4名までです(5名以上での申込不可)。
- ◇講師 小林正治(元山梨県小中学校理科教育研究会会長)
- ◇締め切り 6月11日(土)必着

要予約イベント お申し込み方法のご案内

当館HP予約フォーム、または往復ハガキで各イベントの締め切り日までに申し込みください。応募者多数の場合は、抽選とさせていただきます。

- ※重複応募、記入漏れ、記載事項や返信アドレス等に誤りがあった場合は無効とします。
- ※抽選結果はメール、または返信用ハガキでお知らせします(開催日の直前になっても結果が届かない場合は、科学館までお問い合わせください)。
- ※締め切り日は、各イベント欄をご覧ください。

- ※③のイベントは、参加者1名につき1枚の往復ハガキでご応募ください。予約フォームの場合も同様をお願いします。
- ※①②④⑤⑥のイベントは、参加者氏名の欄に参加者全員の氏名をご記入の上、参加人数の合計(最大4名まで)を必ず明記してください。

予約フォームの場合

<https://www.kagakukan.pref.yamanashi.jp> から各イベントの「予約フォーム」へお進みください。

往復ハガキの場合

※saisuta@kagakukan.pref.yamanashi.jpからメールを受信できるように設定をお願いします。

ご自分の住所氏名	1. イベント名 2. 参加者氏名とふりがな 3. 学年(大人の場合は年齢) 4. 参加人数 (※複数名で申込可能な場合のみ) 5. 郵便番号と住所 6. 電話番号 7. 希望の回および時間 (※複数回開催の場合のみ)
返信面	40000023 甲府市愛宕町 358-1 山梨県立科学館 「イベント名」 係行
返信面	往信面

新型コロナウイルス感染症の蔓延状況により、掲載内容が変更・休止となる場合があります。最新情報は、当館HPをご覧ください。

7/2(土)

外部連携事業

こうふくろしゅう かんが こと かかくかん
甲府空襲を考える集い in 科学館
 えほん ろうどく とお
～絵本「かみず」の朗読を通して～



1945年の甲府空襲の悲劇を伝え、戦争の愚かさや平和の尊さを、プラネタリウムや絵本「かみず」を鑑賞しながら考えます。今年は「かみず」作者の藤巻愛子さんをお迎えし、お話を伺います。

- ◇時間 17:30～18:40 (受付17:15～、開場17:20～)
- ◇定員 100名(予定)
- ◇対象 どなたでも ◇場所 2Fスペースシアター ◇費用 無料
- ◇参加方法 甲府市教育会館(TEL 055-237-1499 平日9:00～17:00)へ電話でお申し込みください。定員になり次第、締め切らせていただきます(先着順)。申込先と開催場所が異なりますので、ご注意ください。
- ◇備考
- ◇申込期間 6月6日(月)9:00～7月1日(金)17:00

要予約(先着順)
 6/6(月)9時から申込開始!

ミュージアムショップ

スタッフおすすめ

24種類の半貴石
 世界の石コレクション

スタンドも付いているので、そのまま飾れます!

色々な鉱物が入っていて、産地を知ることができます!

ショップとレストランのみのご利用は**入館料不要!**

レストラン サイエンスショップ

ソファローズンの上、セラーを改装!

初夏の科学館でたっぷり遊んだ後に、ひんやりふわふわの期間限定スイーツはいかがですか?

400円 4月29日(金・祝)～6月30日(木)

キラキラ☆ソファローズン

- ◇時間 10:00から販売します。
- ◇注文方法 カウンターで直接注文してください。
- ◇備考 営業日時等は、当館HPをご覧ください。



レストラン直通
 ☎055-254-8161

タイムテーブル

時間	2F スペースシアター (プラネタリウム・ドームシネマ)	太陽観察	2F 実験工作室 (実験・工作)	1F サイエンスショー	M2F あそびの部屋 (こどもクラブ)	M2F マルチメディアコーナー (プログラミング教室)	
9:00	キッズタイム ほしぞらの水族館 ★10:15～10:45	休止	9:30 開館	★4/29～5/8は9:00開館!			
10:00	★7/10日 ★10:15～10:45		10:00～10:30	★10:00～10:25	10:00～10:30		
11:00	★7/10日 アテンポロ-博士と秘密の博物館 ★11:30～12:15		11:00～11:30	★11:00～11:25	★11:00～11:30	おためし工作×プログラミング教室 ★11:00～11:45	
12:00							
13:00	★7/10日 星空散歩～火星探査～ ★13:00～13:45		※新型コロナウイルス感染症対策のため、当館の間お休みします。	13:00～13:30	★13:00～13:25	★13:00～13:30	火星探査に挑戦! ★13:00～13:45
14:00	★7/10日 ほしぞらの水族館 14:30～15:15			14:00～14:45	★14:00～14:25	14:00～14:30	宅記ロボット ★14:30～15:30
15:00	★7/10日 アテンポロ-博士と秘密の博物館 16:00～16:45			15:00～15:25	15:00～15:30		
16:00			17:00 閉館				

4 APRIL 2022

日	月	火	水	木	金	土
						1 2
3	4	5	6	7	8	9
10	11	12	13	14	15	16
17	18	19	20	21	22	23
24	25	26	27	28	29	30

5 MAY 2022

日	月	火	水	木	金	土
1	2	3	4	5	6	7
8	9	10	11	12	13	14
15	16	17	18	19	20	21
22	23	24	25	26	27	28
29	30	31				

6 JUNE 2022

日	月	火	水	木	金	土
						1 2 3 4
5	6	7	8	9	10	11
12	13	14	15	16	17	18
19	20	21	22	23	24	25
26	27	28	29	30		

- ※第2・4日曜日の「星空散歩～火星探査～」は中学生以上限定の「おとなタイム」のため、0歳～小学生は入場できません。
- スペースシアターは、7/2・7/3日の「ほしぞらの水族館」「アテンポロ-博士と秘密の博物館」は七夕の紙芝居付き特別上映のため、年間パスポートをお持ちの方も観覧料が必要です。他イベントのため7/3の「アテンポロ-博士と秘密の博物館(16:00～)」はお休みです。
- 実験工作室は、他イベントのため5/21・6/18・7/9の午前の通常メニューはお休みです。
- スペースシアター、実験工作、こどもクラブ、プログラミング教室は、特別イベントや都合によりプログラムの変更や休止の場合があります。
- ★は土・祝日・4/29～5/8のみ行います。

4/26(火)～5/8(日)は
無休で閉館!
 ●開館時間 9:30～17:00 (入館は16:30まで)
 ※4/29(金・祝)～5/8(日)は
 9:00～17:00(入館は16:30まで)
 ●■は休館日

土・日・祝日 バス運行!!



かいてらすでは、山梨県の物産品を多数販売しています!
 科学館の駐車場が混雑している際は、かいてらすの無料駐車場をご利用の上、路線バスでゆっくりご来館ください。

甲府駅北口発	科学館発
9:00	9:30
10:00	10:30
11:00	11:30
12:00	12:30
14:00	14:30
15:00	15:30
16:00	16:30
17:00	17:30

路線バス内で配布される乗車証明書で
入館料がお得に!!
 一般・大学生 520円→420円
 小・中・高校生 220円→170円

片道
大人210円
子ども110円
 かいてらす～科学館
 大人150円
 子ども80円

※駐車場は台数に限りがありますので、ご来館の際には路線バスをご利用ください。

料金表	一般・大学生	小・中・高校生	幼児
入館料	520円	220円	無料
スペースシアター 観覧料(1回分)	310円	120円	120円※ (3歳以上の幼児)
年間パスポート(1年間)	2,070円	850円	—

- ※0～2歳のお子様でも、スペースシアターの座席を利用される場合は有料です。
- 年間パスポートとは、購入日から1年間を通じて、科学館への入館とスペースシアターの観覧が何度でもできるものです。
 ※スペースシアターの特別イベントでは、年間パスポートは利用できません。
- 団体(20名様以上)料金は、入館料が一般・大学生:お一人様 420円、小・中・高校生:お一人様 170円です。
- 次の方には、団体料金が適用されます。
 ①甲府駅北口発の路線バスを利用された方(バス内で配布の乗車証明書をご提示ください)
 ②山梨県内の宿泊施設にお泊りの方(予約票、領収書等をご提示ください)
 ③ミュージアム甲斐・ネットワークの定期券をお持ちのご本人
- 次の方は、入館無料です。
 ①土曜日、こどもの日は、高校生以下の方
 ②65歳以上の方(年齢もしくは生年月日が確認できるものをご提示ください)
 ③障がい者手帳をお持ちの方とその介助の方1名(障がい者手帳をご提示ください)
 ④山梨県が制定する県民の日(11月20日)はすべての方

土曜日は
 高校生以下
入館無料

5/5
 こどもの日は
 高校生以下
入館無料

お知らせ
 愛宕山こどもの国改修工事のため、駐車場の一部を閉鎖しています(駐車台数 約200台→約150台)。

案内図

上記工事に伴う頂上付近閉鎖のため、
自然遊歩道から科学館へは入館できません。

科学館入口看板

自然遊歩道(古の道)

山梨県立科学館

Yamanashi Prefectural Science Center
 〒400-0023 山梨県甲府市愛宕町358-1
 TEL.055-254-8151 FAX.055-240-0168

科学館情報を発信中!!

https://www.kagakukan.pref.yamanashi.jp
 指定管理者 山梨科学推進グループ(テレビ山梨・コングレ・東急コミュニティー)